

Secular vocal

Canzonette, libro primo, 3vv (Venice, 1584), sv1–21 [1584]

Madrigali, libro primo, 5vv (Venice, 1587), sv23–39 [1587]

Il secondo libro de madrigali, 5vv (Venice, 1590), sv40–59 [1590]

Il terzo libro de madrigali, 5vv (Venice, 1592), sv60–74 [1592]

Il quarto libro de madrigali, 5vv (Venice, 1603), sv75–93 [1603]

Il quinto libro de madrigali, 5vv, bc (Venice, 1605), sv 94–106 [1605]

Scherzi musicali di Claudio Monteverde, raccolti da Giulio Cesare Monteverde suo fratello, 3vv (Venice, 1607²¹), sv230–45 [1607]

Il sesto libro de madrigali, 5vv, con uno dialogo, 7vv, bc (Venice, 1614), sv107–16 [1614]

Concerto: settimo libro de madrigali, con altri generi de canti, 1–4, 6vv (Venice, 1619), sv117–45 [1619]

Lamento d’Arianna ... con due lettere amorose in genere rapresentativo (Venice, 1623), sv22, 141, 142 [1623]

Scherzi musicali cioè arie, & madrigali in stil recitativo, con una ciaccona ... raccolti da Bartholomeo Magni, 1, 2vv, bc (Venice, 1632), sv246–51 [1632]

Madrigali guerrieri, et amorosi con alcuni opuscoli in genere rappresentativo, che saranno per brevi episodii frà i canti senza gesto. Libro ottavo, 1–8vv, insts, bc (Venice, 1638), sv146–67 [1638]

Madrigali e canzonette ... Libro nono, 2, 3vv (Venice, 1651), sv168–78 [1651]

Works in 1594¹⁵, 1597¹³, 1605¹², G. de Wert: Il duodecimo libro de madrigali, 4–7vv (Venice, 1608; only B partbook survives), G.B. Camarella: Madrigali et arie (Venice, ?1623), 1624¹¹, C. Milanuzzi: Quarto scherzo delle ariose vaghezze ... con una cantata, & altre arie del Signor Monteverde, e del Sig. Francesco suo figliolo, 1v, bc (Venice 1624 [lost], 1624), 1634⁷

-  01-Monteverdi-Book 3-Stracciami pur il core-ed
-  02-Monteverdi-Volgea l'anima mia
-  03-Monteverdi-Book 4-Non più guerra-ed
-  04-Monteverdi-Book 5-Cruda Amarilli-ed
-  05-Monteverdi-Book 7-Chiome d'oro-ed
-  06-Monteverdi-Book 8-Hor che'l ciel-Part 1 only-ed
-  07-01-Monteverdi-Ulisse-Opening Sinfonia
-  07-02-Monteverdi-Ulisse-Coro di feaci
-  08-Monteverdi-Poppea-Pur ti miro
-  09-Monteverdi-Orfeo-Toccata
-  10-Monteverdi-Vespers-Domine ad adiuvandum
-  11-Monteverdi-Vespers-Lauda Jerusalem-transposed
-  12-Monteverdi-È questa vita un lampo-Selva
-  13-Monteverdi-Magnificat-Selva
-  14-Monteverdi-Lauda Jerusalem-1650

Stracciami pur il core (from Third Book of Madrigals, 1592)
Claudio Monteverdi (1567—1642)
Poem by Giovanni Battista Guarini (1538—1612)

Stracciami pur il core;
ragion è ben, ingrata,
che se t'ho troppo amato
porti la pena del commesso errore.
Ma perchè stracci fai de la mia fede?
Che colpa ha l'innocente?
Se la mia fiamma ardente
non merita mercede,
ah, non la merta il mio fedel servire?
Ma straccia pur, crudele:
non può morir d'amor alma fedele.
Sorgerà nel morir quasi fenice
la fede mia piú bella e piú felice.

Tear out my heart, then;
It's right, indeed, ungrateful man,
that if I have loved you too much
I must bear the pain of the fault
committed.
But why do you make rags of my faith?
What blame falls on the innocent?
If my ardent passion
merits no reward,
surely my faithful service deserves it?
But tear away, you cruel creature:
a faithful lover cannot die of love.
In dying, my lovelier and happier faith,
like the phoenix, will rise again.

V. Stracciami pur il core

CANTO

QUINTO

ALTO
Strac - cia - mi pur il co - re; ra - gion è

TENORE
8 Strac - cia - mi pur il co - re; ra - gion è ben, in - gra -

BASSO
Strac - cia - mi pur il co - re; ra - gion è

B.C.

5

Strac - cia - mi pur il co - re; ra - gion è ben, in - gra - to,

Strac - cia - mi pur il co - re; ra - gion è ben, in - gra - to,

ben, in - gra - to,

8

- - - - to, che se

ben, in - gra - to, che se

(#)

(#)

Strac - cia - mi pur il co - re; ra - gion è
che

che se t'ho trop - po a - ma - to

8 t'ho trop - po a - ma - to che

t'ho trop - po a - ma - to

#

ben, in - gra - to, che se t'ho trop - po a - ma - to

se t'ho trop - po a - ma - to

por - ti

8 se t'ho trop - po a - ma - to por - ti la

#

20

por - ti la pe - na

por - ti la pe -

la pe - na por - ti la pe - na del

8 pe - - na del com - mes -

por - ti la

25

30

del com - mes - so er - ro - re.

na del com - mes - so er -

com - mes - so er - ro - re del com -

so er - ro - re del com - mes -

pe - na del com - mes -

#

Ma per - ché Ma per - ché strac - ci fai

ro - re. Ma per - ché Ma per - ché strac - ci fai

mes - so er - ro - re.

so er - ro - re. Ma per - ché strac - ci

- so er - ro - re. Ma per - ché

Ma per - ché strac - ci fai de la mia fe - de?

Ma per - ché Ma per - ché strac - ci fai de la mia fe - de?

Ma per - ché Ma per - ché strac - ci fai de la mia fe - de?

fai

strac - ci fai

Che col - pa ha l'in - no - cen - te? Se la mia fiam -

Che col - pa ha l'in - no - cen - te?

Che col - pa ha l'in - no - cen - te? Se la mia fiam -

8 Che col - pa ha l'in - no - cen - te?

8

ma ar - den - te non me - ri - ta mer -

Se la mia fiam - ma ar - den - te

ma ar - den - te Se

8 Se la mia fiam - ma ar - den - te

Se

ce - de non me - ri -

non me - ri - ta mer - ce -

la mia fiam - ma ar - den - te non me - ri - ta mer -

non me - ri - ta mer - ce - de Se la mia

la mia fiam - ma ar - den - te

ta mer - ce - de,

de non me - ri - ta mer - ce - de,

ce - de non me - ri - ta non me - ri - ta

⁸ fiam - ma ar - den - te non me - ri - ta mer - ce -

Se la mia fiam - ma ar - den - te non me - ri -

ah, non la mer - ta il mio
 ah, non la mer - ta il mio
 mer - ce - de, ah, non la mer - ta il mio
 8 - de, ah, non la mer - ta il mio fe -
 ta mer - ce - de, ah, non la mer - ta il mio
 (#) #

fe - del fe - del ser - vi - re? ah, non la mer - ta il

fe - del ser - vi - re? ah, non la mer - ta il mio

fe - del ser - vi - re? ah, non la mer - ta il

del ser - vi - re?

fe - del ser - vi - re?

mio fe - del ser - vi - re? Ma strac - cia
 fe - del ser - vi - re? Ma
 mio fe - del ser - vi - re? Ma strac - cia pur
 Ma strac - cia pur Ma
 Ma strac - cia pur
 # # # # #

pur Ma strac - cia pur, cru - de -
 strac - cia pur Ma strac - cia pur, cru - de -
 Ma strac - cia pur, cru - de -
 8 strac - cia pur Ma strac - cia pur cru - de -
 Ma strac - cia pur, cru - de -
 Ma strac - cia pur, cru - de -

le: non può mo - rir

le: non può mo - rir d'a - mor

le: non può mo - rir d'a -

le: non può mo - rir d'a - mor

le: non può mo - rir

le: non può mo - rir

d'a - mor al - ma fe - de -
 al - ma fe - de -
 mor al - ma fe - de - le.
 al - ma fe - de -
 d'a - mor al - ma fe - de -

le. Sor-ge - rà nel mo - rir qua - si fe - ni - - ce

le. Sor-ge - rà nel mo - rir qua - si fe - ni - - ce

la fe - de

8 le. Sor-ge - rà nel mo - rir qua - si fe - ni - ce

le.

la fe - de mia più bel - la e più fe - li - ce

la fe - de

mia più bel - la Sor - ge - rà nel mo - rit qua - si

8 la fe - de mia più bel - la e più fe - li - ce

la fe - de

la fe - de mia più bel -
mia più bel - la e più fe - li - ce Sor - ge - rà nel mo - rir qua -
fe - ni - - ce
Sor - ge - rà nel mo - rir qua - si fe - ni -
mia più bel - la Sor - ge - rà nel mo - rir qua - si fe -

- la e più fe - li - ce
 si fe - ni - ce la fe - de mia più bel - la e
 Sor - ge - rà nel mo - rir qua - - si
 - - ce la fe - de mia più bel - la e più
 ni - ce la fe - de mia più bel - la e più fe - li -

8

#

la fe - de mia più bel - la la fe - de mia più

più fe - li - ce la fe - de mia più bel - la e

fe - ni - - ce la fe - de mi - a più bel - la e

8 fe - li - ce la fe - de mia più bel - la e

ce la fe - de mia più bel - - -

#

#

bel - la e più fe - li - ce.

più fe - li - ce.

più fe - li - ce.

8 più fe - li - ce e più fe - li - ce.

la e più fe li ce.

#

Volgea l'anima mia (from Fourth Book of Madrigals, 1603)

Claudio Monteverdi (1567—1642)

Poem by Giovanni Battista Guarini (1538—1612)

Volgea l'anima mia soavemente

Quell suo caro, e lucente
Sguardo, tutto beltà, tutto desire,
Verso me scintillando.

E pareva dire:

“Dam’ il tuo cor,
Che non altrond’ io vivo.”

E mentre il cor sen vola ove l’invita

Quella beltà infinita,

Sospirando gridai:

“Misero e privo del cor,
Chi mi dá vita?”

Mi rispos’ ella in un sospir d’amore:

“Io, che son il tuo core.”

My beloved gently turned

That dear and radiant

Glance, full of beauty, full of desire,

Towards me sparkingly,

And seemed to say:

“Give me your heart,
for nothing else gives me life.”

And while my heart flew to where it was invited

By that infinite beauty,

Sighing I cried out:

“Unhappy one, and deprived of my heart,
Who will give me life?”

She answered me with a loving sigh:

“I, for I am your heart.”

V. Volgea l'anima mia

CANTO
Vol - gea l'a - ni - ma mia so - a - ve -

QUINTO
Vol -

ALTO
Vol - gea

TENORE
Vol - gea l'a - ni - ma mia so - a - ve -

BASSO
Vol - gea l'a - ni - ma mia so - a - ve -

B. C.
(#)

men - - te so - a - ve - men - -

gea l'a - ni - ma mia so - a - ve - men - -

l'a - ni - ma mia so - a - ve - men - -

men - - te

men - - te

men - - te

te Quel suo ca - ro e lu - cen - te Sguar - do,

te Quel suo ca - ro e lu - cen - te Sguar - do,

te Quel suo ca - ro e lu - cen - te Sguar - do,

Quel suo

Quel suo ca - ro e lu - cen - te Sguar - do, tut - to bel -
 Quel suo ca - ro e lu - cen - te Sguar - do, tut - to bel -
 8 Quel suo ca - ro e lu - cen - te Sguar - do, tut - to bel -
 8 Quel suo ca - ro e lu - cen - te Sguar - do, tut - to bel tà,
 ca - ro e lu - cen - te Sguar - do, tut - to bel -

tà, tut - to de - si - re, Ver - so me scin - til - lan - do,
 tà, tut - to de - si - re, Ver - so me scin - til - lan - do,
 tà, tut - to de - si - re, Ver - so me scin - til - lan - do,
 tut - to de - si - re, Ver - so me scin - til - lan - do,
 tà, tut - to de - si - re, Ver - so me scin - til - lan - do,
 tà, tut - to de - si - re, Ver - so me scin - til - lan - do,

e pa-rea di - re: «Da - m'il tuo cor, ché non al - tron - d'io

e pa-rea di - re: «Da - m'il tuo cor, ché non al - tron - d'io

e pa-rea di - re: «Da - m'il tuo cor, ché non al - tron - d'io

vi - vo» e pa-rea di - re: «Da - m'il tuo cor,
 vi - vo» e pa-rea di - re: «Da - m'il tuo cor, che non al -
 vi - vo» e pa-rea di - re: «Da - m'il tuo cor, che non al -
 e pa-rea di - re: «Da - m'il tuo cor, che non al - tron -
 e pa-rea di - re: «Da - m'il tuo cor, che non al -
 (♯)

ché non al - tron - d'io vi - vo».

tron - - d'io vi - vo».

tron - - d'io vi - vo». E men - tr'il cor sen vo -

- - d'io vi - vo». E men - tr'il cor sen vo -

tron - - d'io vi - vo». E men - tr'il cor sen vo - la

8 la o - ve l'in - vi - ta Quel - la bel - tà in - fi - ni - ta,

8 la o - ve l'in - vi - ta Quel - la bel - tà in - fi - ni - ta,

o - ve l'in - vi - ta Quel - la bel - tà in - fi - ni - ta,

So-spi - ran - do gri - dai So-spi - ran - do gri - dai: «Mi

So-spi - ran - do gri - dai So-spi - ran - do gri - dai: «Mi

So-spi - ran do gri dai So-spi - ran - do gri - dai: «Mi

So-spi - ran - do gri - dai So-spi - ran - do gri - dai: «Mi

So-spi - ran - do gri - dai So-spi - ran - do gri - dai: «Mi

So-spi - ran - do gri - dai So-spi - ran - do gri - dai: «Mi

- se-ro e pri - vo Del cor, Mi - se-ro e pri - vo del cor,
 - se-ro e pri - vo Del cor, Mi - se-ro e pri - vo del cor,
 - se-ro e pri - vo Del cor, Mi - se-ro e pri - vo del cor,
 - se-ro e pri - vo Del cor,
 - se-ro e pri - vo Del cor, chi

(h)
 chi mi dà vi - ta? chi mi dà
 chi mi dà vi - ta? chi mi dà
 (b)
 8 chi mi dà vi - ta? chi mi dà vi - ta? chi mi dà
 8 chi mi dà vi - ta? chi mi dà
 (h)
 mi dà vi - ta? chi mi dà
 (b) # # # (h)

vi - ta?>> Mi ri - spo - s'el - la, in un so -

vi - ta?>> Mi ri - spo - s'el - la, in un so spir.

vi - ta?>> Mi ri - spo - s'el - la, in un so -

vi - ta?>>

vi - ta?>>

vi - ta?>>

#

spir d'a - mo - re: «Io, che son il tuo co - re.
 d'a - mo - re: «Io, che son il tuo co - re.
 spir d'a - mo - re: «Io, che son il tuo co - re».

Io, che son il tuo co - re».

Io, che son il tuo co - re».

«Io che son il tuo co - re».

re: «Io, che son il tuo co - re. Io,

re: «Io, che son il tuo co - re. Io,

8 re: «Io, che son il tuo co - re.

8 re: «Io, che son il tuo co - re.

re: «Io, che son il tuo co - re. Io,

- Staff 1 (Soprano): che son il tuo co - - re».
- Staff 2 (Alto): che son il tuo co - - re».
- Staff 3 (Tenor 1): Io, che son il tuo co - - re».
- Staff 4 (Tenor 2): Io, che son il tuo co - - re».
- Staff 5 (Bass 1): che son il tuo co - - re».
- Staff 6 (Bass 2): che son il tuo co - - re».

Non più guerra
(from Fourth Book of Madrigals, 1603)
Claudio Monteverdi (1567—1642)
Poem by Giovanni Battista Guarini (1538—1612)

Non piú guerra, pietate,
pietate, occhi miei belli,
occhi miei trionfanti! A che v'armate
contr'un cor ch'è già preso, e vi si rende?
Ancidete I rubella,
ancidete chi s'arma e si difende,
non chi, vinto, v'adora.
Volete voi ch'io mora?
Morrò pur vostro; e del morir l'affanno
sentirò sì, ma sarà vostro il danno.

No more fighting – mercy,
mercy, lovely eyes of mine,
triumphant eyes! Why do you take up arms
against a heart already taken & surrendered?
Slaughter the rebels,
slaughter him who arms and defends himself,
not him who, conquered, adores you.
You want me to die?
Then yours I shall die; and the torment of
dying
I shall certainly feel, but the loss will be
yours.

Non più guerra, pietate

Quarto libro de madrigali

Claudio Monteverdi (1567 – 1643)

Canto
a - f''
NON Non più guer - ra, pie - ta - te, pie - ta - te, *pie -*

Quinto
a - f''
NON Non più guer - ra, pie - ta - te, pie - ta - te, *pie -*

Alto
e - g'
NON Non più guer - ra, *non più guer - ra*, pie - ta - te, pie - ta -

Tenore
c - f'
NON

Basso
F - c'
NON

5

ta - te, oc - chi miei bel - - li, oc - chi miei tri-on-fan -
 ta - te, oc - chi miei bel - - li, oc - chi miei tri-on-fan -
 te, oc - chi miei bel - - li, non più
 Non più guer - ra, pie - ta - te, pie - ta -
 oc - chi miei tri-on-fan -

ti! A che v'ar - ma - te, *a che v'ar - ma - te,* contr' un cor che già pres'

ti! A che v'ar ma - te, a che v'ar - ma - te, contr' un cor che già pres' e

guer - ra, *non più guer - ra,* pie - ta - te, pie -

te, non più guer - ra, pie - ta - te, pie - ta - te,

ti! A che v'ar - ma - te, contr' un cor che già pre-so, contr' un cor che già

e vi si ren - de? Oc - chi
 vi si ren - de? Oc - chi
 tat', oc - chi miei bel - li,
 oc - chi miei bel - li, oc chi miei tri-on fan - ti! A che v'ar ma-te, contr' un
 pres' e vi si ren - de? Oc - chi

miei tri-on-fan - ti! A che v'ar - ma - te, contr' un cor che già
 miei tri-on-fan - ti! A che v'ar-ma - te, contr' un cor che già pre - so,
 oc - chi miei tri-on-fan - ti! A che v'ar-ma - te,
 cor che già pre-so, a che v'ar-ma - te, contr' un cor, a che v'ar - ma - te, contr' un
 miei tri-on-fan - ti, oc - chi

pre - so, *contr'* un cor che già pres' e vi si ren - - de,

contr' un cor che già pres' e vi si ren - de, a che v'ar-

a che v'ar-ma-te, *contr'* un cor che già

cor che già pres' e vi si ren - - de,

miei tri - on - fan - - - ti! A che v'ar - ma-te, *contr'* un

contr' un cor che già pres' e vi si ren - - -
 ma - te, contr' un cor che già pres' e vi si ren -
 pre - so, contr' un cor che già pres' e vi si ren -
 contr' un cor che già pres' e vi si ren -
 cor che già pre - so, contr' un cor che già pres' e vi si ren -

de? An-ci-de-te i ru bel-li, an-ci-de-te chi

de? An-ci-de-te i ru bel-li, *an-ci de-te i ru-bel-li,*

de? An-ci-de-te i ru bel-li, an-ci - de-te i ru bel-li, an-ci-

de? An-ci de-te chi s'arm' e si di-fen -

de? An-ci-de-te chi s'arm' e si di-fen - de, an-ci-de-te i ru-

s'arm' e si di - fen - de, an-ci - de-te chi s'arm' e si di - fen -
 an-ci - de-te chi s'arm' e si di - fen - de, an-ci - de-te chi s'arm' e si di -
 de - te chi s'arm' e si di - fen - de, an-ci - de-te i ru - bel - li,
 de, an-ci - de-te chi s'arm' e
 bel-li, an-ci - de-te chi s'arm' e si di - fen - de, non

de,
an-ci - de - te i ru - bel - li, an - ci - de - te chi s'arm' e si di - fen -

fen - de,
an - ci - de - te i ru - bel - li, an - ci - de - te chi s'arm' e si di -

an - ci - de - te chi s'arm' e si di - fen - de,

si di - fen - de, di - fen - de,

chi vin - to v'a - do - ra.

de, non chi vin - to v'a - do - ra. Vo - le - te voi ch'io mo -

fen - de, non chi vin - to v'a - do - ra. Vo - le - te voi ch'io mo -

non chi vin - to v'a - do - ra. Vo - le - te voi ch'io mo -

Vo - le - te voi ch'io mo -

ra? Mo-rò pur vo - - stro, pur vo - - stro,

ra? Mo-rò pur vo - - stro, e del mo-rir,

ra? Mo-rò pur vo - - stro, e del mo -

ra? Mo-rò pur vo - - stro,

ra? e del mo -

System 1 (Soprano and Alto):
Soprano: e del mo - rir, e del mo - rir l'af - fan - no - sen -
Alto: e del mo - rir, e del mo - rir l'af - fan - no -

System 2 (Tenor 1 and Tenor 2):
Tenor 1: rir, e del mo - rir l'af - fan - no sen -
Tenor 2: - e del mo - rir l'af - fan - no sen - ti - rò, si,

System 3 (Bass 1 and Bass 2):
Bass 1: rir, e del mo - rir l'af - fan - no sen -
Bass 2: e del mo - rir l'af - fan - no sen -

- ti rò, sen - ti - rò, si, -
 - sen - ti - rò, si, ma sa-rà vostr' il dan -
 - ti - rò, si, ma sa-rà vostr' il dan -
 ma sa-rà vostr' il dan - no, ma, ma
 ti - rò, si, ma sa-rà vostr' il

ma sa-rà vostr' il dan - no, vostr' il dan - no.

no, ma sa-rà vostr' il dan - - no.

no, vostr' il dan - - - no.

sa-rà vostr' il dan - no, sa-rà vostr' il dan - - no.

dan - - - - - no.

Cruda Amarilli
(from Fifth Book of Madrigals, 1605)
Claudio Monteverdi (1567—1642)
Poem by Giovanni Battista Guarini (1538—1612)

Cruda Amarilli,
Che col nome ancora
D'amar, ah! lasso! amaramente insegni;
Amarilli, del candido ligustro
Più candida e più bella,
Ma dell'aspido sordo
E più sorda, e più fera e più fugace,
Poi che col dir t'offendo,
I' mi morirò tacendo.

Cruel Amaryllis,
The one whose name teaches one
To love, alas! Bitterly;
Amaryllis, than the white lily
More white, and more beautiful,
But than the mute asp
More mute and more fierce and more fleeting,
Since speaking I offend you,
I shall die silently.

CRUDA AMARILLI

Guarini, *Il Pastor Fido*, I/ii

Monteverdi, *Quinto libro a 5* (1605)

Canto

Alto

Quinto

Tenore

Basso

Cru - da A - ma - ril - li, cru - - - da A - ma -

Cru - da A - ma - ril - li, cru - - - da A - ma -

Cru - da A - ma - ril - li, cru - - - da A - ma -

Cru - da A - ma - ril - li, cru - da A - ma -

Cru - da A - ma - ril - li, cru - da A - ma -

ril - li, che col no - me an - co - ra D'a - mar, **II**
 ril - li, che col no - me an - co - ra D'a - mar, ahi
 ril - li, che col no - me an - co - ra D'a - mar, ahi
 ril - li, che col no - me an - co - ra D'a - mar, ahi
 ril - li, che col no - me an - co - ra D'a - mar, ahi

ahi las - so,

las - so,

las - so, che col no - me an - co - ra d'a - mar, ahi, ahi

las - so, che col no - me an - co - ra d'a - mar, ahi

las - so, che col no - me an - co - ra d'a - mar, ahi las -

las - so, a - ma - ra - men - te, a - ma - ra - men - t'in - se gni: A - ma -
 las - so, a - ma - ra - men - te, a - ma - ra - men - t'in - se - gni: A - ma -
 - so, a - ma - ra - men - t'in - se gni: A - ma -

ril - li, A - - ma - ril - li del can - di - do li - gu - stro Più can - di -
 ril - li, A - - ma - ril - li del can - di - do li - gu - stro Più can - di -
 ril - li, A - - ma - ril - li del can - di - do li - gu - stro Più can - di -
 - ril - li, A - - ma - ril - li del can - di - do li - gu - stro Più can - di -
 ril - li

da e più bel - la, Ma del - l'a - spi - do sor -

da e più bel - la, Ma del - l'a - spi - do sor - do

da e più bel - la, Ma del - l'a - spi - do sor - - - - -

da e più bel - la, Ma del - l'a - spi - do sor -

Ma del - l'a - spi - do sor - - - - -

do E più sor - da, e più fè - ra e più fu - ga - ce, più fu - ga - ce.

E più sor - da, e più fè - ra e più fu - ga - ce, più fu - ga - ce.

do E più sor - da, e più fè - ra, e più fu - ga - ce, più fu - ga - ce.

do E più sor - da, e più fè - ra e più fu - ga - ce, più fu - ga - ce. Poi -

do E più sor - da, e più fè - ra e più fu - ga - ce, più fu - ga - ce. Poi -

25

Poi - ché col dir t'of - fen - do,

Poi - ché col dir t'of - fen - do, I' mi mor - rò, i' mi mor -

Poi - ché col dir t'of - fen - do, I' mi mor -

- ché col dir t'of - fen - do, poi - ché col dir t'of - fen - do,

- ché col dir t'of - fen - do, I' mi mor - rò ta - cen - do,

I' mi mor-rò ta - cen - do, poi - ché col
rò, i' mi mor - rò ta - cen - do, poi - ché col dir t'of -
rò, poi - ché col dir t'of - fen - do, i' mi mor - rò ta -
poi - ché col dir t'of - fen - do,
i' mi mor - rò ta - cen - do,

dir t'of-fen - do, poi - ché col dir t'of-fen - do,

fen - do, i' mi mor - rò, poi - ché col dir t'of - fen - do,

cen - do, poi - ché col dir t'of-fen - do, i'

I' mi mor - rò, i' mi mor - rò, i'

i' mi mor - rò, i' mi mor -

i' mi mor - rò, i' mi mor - rò ta - cen - - do.

i' mi mor - rò ta - cen - - do.

mi mor - rò, i' mi mor - rò ta - cen - do.

mi mor - rò, i' mi mor - rò ta - cen - - do.

rò, i' mi mor - rò ta - cen - - do.

Chiome d'oro
(from Seventh Book of Madrigals, 1619)
Claudio Monteverdi (1567—1642)
Poet unknown

Chiome d'oro, bel tesoro,
tu mi legghi in mille modi
se t'annodi, se ti snodi.

Candidette perle elette,
se le rose che coprite
discoprite, mi ferrite.

Vive stelle che sì belle
e sì vaghe risplendete,
se ridete m'ancidete.

Preziose amoroze
coralline labbra amate,
se parlate mi beate.

O bel nodo per cui godo,
o soave uscir di vita,
o gradita mia ferita!

Golden tresses, lovely treasures,
you bind me in a thousand ways,
whether you bind me or unbind me.

Choice little white pearls.
If the roses covering you
uncover, you wound me.

Twinkling stars that so beautifully
and so prettily shine forth,
if you laugh you kill me.

Precious loving
corals lips beloved,
if you speak you bless me.

O lovely knot all my delight,
O sweet leaving of life,
O welcome wound of mine.

Bar N...

Chiome d'oro

Canzonetta a due voci Concertata da duoi Violini
Chitarone o Spinetta

e avanti s'incomincia a cantare si suona li presenti Ritornelli

Ritornello primo

(Allegretto)

quali vanno sonati tre volte avanti il cominciar delli Soprani.

Ritornello secondo

Ritornello terzo

Repeat this line!

13

p

Chio_me d'o - ro bel the - so - ro tu mi le_ghi in mil_le mo-di

p

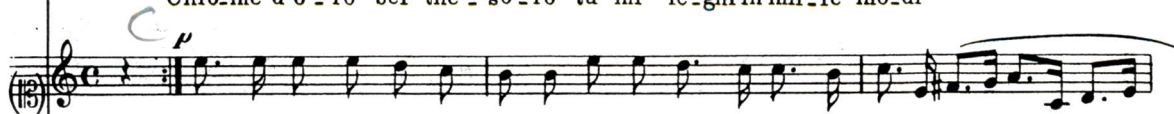

Chio_me d'o - ro bel the - so - ro tu mi le_ghi in mil_le mo-di

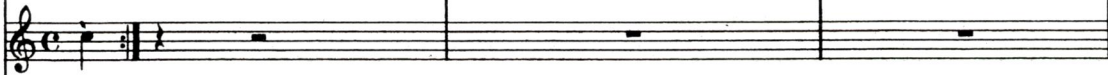
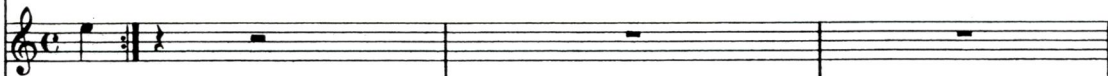

p

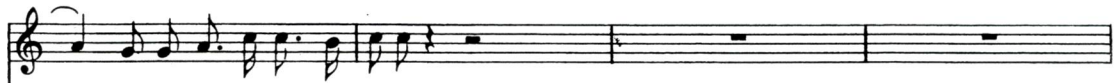

se t'anno-di se ti snodi

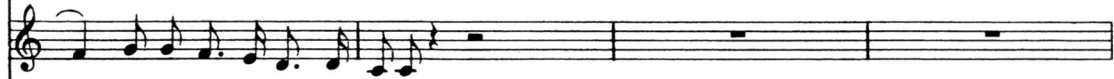

se t'anno-di se ti snodi

6

p
Candi - det - te perle e - lette se le ro - se che copri - te

p
Candi - det - te perle e - lette se le ro - se che copri - te

p
p

p

p
di_scopri_te mi fe_ri_te

p
di_scopri_te mi fe_ri_te

f

f

p
f

p

mf

Vi - ve stelle che si belle e si vaghe ri_splende - te

mf

Vi - ve stel - le che si belle e si vaghe ri - splende - - - te

mf

se ri-de-te m'anci-de-te

se ri-de-te m'anci-de - - -

se ri-de-te m'anci-de-te

se ri-de-te m'anci-de - - -

Adagio

Presto honestamente

te se ri - de - te m'an - ci - de - te

te se ri - de - te m'an - ci - de - te

p

f *p*

Pre-zi-o-se a-mo-ro-se co-ralli-ne lab-bra a-

Pre-zi-o-se a-mo-ro-se coral-line lab-bra a-

p

p

- ma - te se parla - te mi be - a - te

- ma.te se parla - te mi be-a-te

44

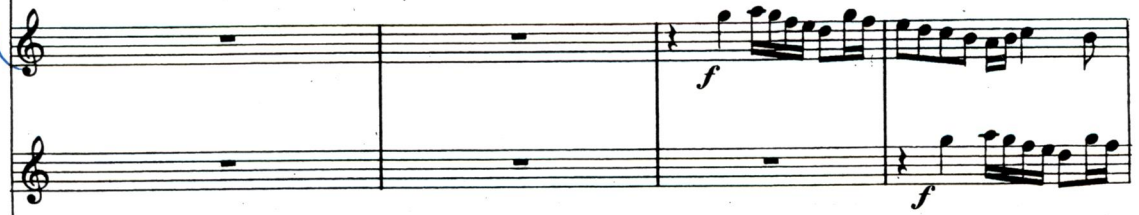

f

f

f
O bel no-do per cui go-do o so-a-ve uscir di

f
O bel no-do per cui go-do o so-a-ve uscir di

4

p
vi-ta o gradi - ta mia fe - ri - ta o gra-di - ta mia fe -

p
vi-ta o gradi - ta mia fe - ri - ta o gra-di - ta mia fe -

The piano accompaniment for the second system continues the harmonic and rhythmic patterns from the first system. It features similar chordal textures in the right hand and a steady bass line in the left hand.

2

M. 2. 3

Handwritten annotations in blue ink include a large circle around the first two staves, a vertical line with a flourish at the top, and a diagonal line crossing the bottom staves.

ri - - - ta - - - o gra - di - ta mia fe - ri - - ta .
ri - - - ta o gra - di - ta mia fe - ri - - ta .

f

f

f

f

f

f

Hor che'l ciel e la terra
(from Eighth Book of Madrigals, 1638)
Claudio Monteverdi (1567—1642)
Poem by Francesco Petrarca (1304-1374)

Prima parte:

Hor che 'l ciel e la terra e 'l vento tace
e le fere e gli augelli il sonno affrena,
Notte il carro stellato in giro mena
e nel suo letto il mar senz'onda giace:

Voglio, penso, ardo, piango
e chi mi sface sempre m'è innanzi
per mia dolce pena.

Guerra è il mio stato, d'ira e di duol
piena,
e sol di lei pensando ho qualche pace.

Now that sky, earth and wind are silent
and sleep immobilizes beasts and birds,
while Night circles in her starry chariot
and the sea lies waveless in its bed:

I awake, I think, I burn, I weep,
and she that undoes me is always before me
to my sweet sorrow.

War is my condition, full of anger and grief,
and only in thinking of her do I find some peace.

mar senz' on - da gia - ce.

mar senz' on - da gia - ce. Veglio, *ve-glio*, pen-so, ar-do, pian - go,

mar senz' on - da gia - ce. Veglio, *ve-glio*, pen-so, ar-do, pian - go,

mar senz' on - da gia - ce. Veglio, *ve-glio*, pen-so, ar-do, pian - go

mar senz' on - da gia - ce. Veglio, *ve-glio*, pen-so, ar-do, pian - go

mar senz' on - da gia - ce.

pen-so, ar-do, pian -

pen-so, ar-do, pian -

pen-so, ar-do, pian -

zi, sem-pre m'è innan - zi per mia dol - ce pe-na, chi mi sfa - ce sem-pre m'è in - nan-zi per mia dol-ce pe -

zi, sem-pre m'è innan - zi per mia dol - ce pe-na, chi mi sfa - ce sem-pre m'è in - nan-zi per mia dol-ce pe -

pen-so, ar-do, pian -

- go, pian - go e chi mi sfa - ce sem - pre m'è in - nan - zi per mia
 go, pian - go e chi mi sfa - ce sem - pre m'è in - nan - zi per mia
 go, pian go e chi mi sfa - ce sem - pre m'è in - nan - zi per mia
 na, ve-glio, ve-glio, pen-so, ar-do, pian - go e chi mi sfa - ce sem - pre m'è in - nan - zi per mia
 na,
 go

dol - ce pe - na, e chi mi sfa - ce sem - pre m'è in - nan - zi per mia dol - ce pe - na:
 dol - ce pe - na, e chi mi sfa - ce sem - pre m'è in - nan - zi per mia dol - ce pe - na:
 dol - ce pe - na, e chi mi sfa - ce sem - pre m'è in - nan - zi per mia dol - ce pe - na:
 dol - ce pe - na, e chi mi sfa - ce sem - pre m'è in - nan - zi per mia dol - ce pe - na:
 e chi mi sfa - ce sem - pre m'è in - nan - zi per mia dol - ce pe - na:
 e chi mi sfa - ce sem - pre m'è in - nan - zi per mia dol - ce pe - na:

Guerr' è il mio sta - to, guerra, guerra,

Guerr' è il mio sta - to, Guerra, guerra, guer - ra,

Guerr' è il mio sta - to, Guerr' è il mio sta-to, guerra, guerra, guerra, guerra, guerra, guerra, guerra, guerra, guer - ra,

guer-ra, guer - ra, guer - ra, guerr' è il mio sta - to, guerr' è il mio sta - to d'i-ra e di duol pie-na; e
 guer - ra, guerr' è il mio sta - to, guerr' è il mio sta - to d'i - ra e di duol pie-na; e
 guerr' è il mio sta - to, guerr' è il mio sta - to, guerr' è il mio sta - to d'i-ra e di duol pie-na; e
 guerr' è il mio sta - to, guerr' è il mio sta - to, guerr' è il mio sta - to d'i-ra e di duol pie-na; e
 guerr' è il mio sta - to d'i - ra, guerr' è il mio sta - to d'i-ra e di duol pie-na;

sol di lei pen - san - do ho qual-che pa - ce. Guer-ra, guer-ra, guer-ra, guer-ra,
 sol di lei pen - san - do ho qual-che pa - ce. Guer-ra, guer-ra,

sol di lei pen - san - do ho qual-che pa - ce.
 sol di lei pen - san - do ho qual-che pa - ce. Guerr' è il mio

Empty musical staves for the seventh and eighth parts.

guer-ra, guer-ra, guer-ra, guer-ra, *guer - ra,* *guerr' è il mio*
guer-ra, guer-ra, guer-ra, guer-ra, *guer - ra, guer - ra, guer - ra,* *guerr' è il mio*
Guer-ra, guer-ra, guer - ra, guer - ra, *guer - ra, guer - ra, guer - ra, guer - ra,* *guer - ra, guer - ra, guer - ra,*
sta - - to, *guer - ra, guer - ra, guer - ra, guer - ra,*
Guer-ra, guer-ra, *guer - ra, guer - ra, guer - ra, guer - ra,* *guer - ra, guer - ra, guer - ra,*
Guerr' è il mio sta - - to

guerr' è il mio sta - to d'i - ra, guerr' è il mio sta - to d'i - ra e di duol pie - na, e

guerr' è il mio sta - to d'i - ra, *guerr' è il mio sta - to* d'i - ra e di duol,

guerr' è il mio sta - to, guer - ra, guer - ra, guerr' è il mio sta - to d'i - ra e

d'i - ra, guerr' è il mio sta - to d'i - ra, guer - ra, guerr' è il mio sta - to d'i - ra e

sta - to d'i - ra, *guerr' è il mio sta - to* d'i - ra, guer - ra, guerr' è il mio sta - to

guer - ra, guer - ra, guerr' è il mio sta - to d'i - ra, guerr' è il mio sta - to d'i - ra e

di duol pie - na; e sol di lei pen - san-do ho qual - che pa - ce.

di duol pie - na; e sol di lei pen - san-do ho qualche pa - - ce.

di duol pie - na; e sol di lei pen - san-do ho qual - che pa - - ce.

di duol pie - na; e sol di lei pen - san-do ho qual - che pa - ce.

d'ira e di duol pie - na; e sol di lei pen - san-do ho qualche pa - - ce.

di duol pie - na; e sol di lei pen - san-do ho qualche pa - - ce.

#

Dramatic

SV	Title	Genre, acts	Libretto	First performance
—	Gli amori di Diana ed Endimione	ballo		Mantua, ? carn. 1604–5
318	Orfeo	favola in musica, prol, 5	A. Striggio (ii)	Mantua, ducal palace, 24 Feb 1607
245	De la bellezza le dovute lodi	ballo	?F. Gonzaga	unknown
291	Arianna	tragedia in musica, 1	O. Rinuccini	Mantua, ducal palace, 28 May 1608
167	Mascherata dell'Ingrate	ballo	Rinuccini	Mantua, ducal palace, 4 June 1608
145	Tirsi e Clori	ballo	?Striggio	Mantua, ducal palace, Jan 1616
—	Le nozze di Tetide	favola marittima	S. Agnelli	
—	Andromeda	favola in musica	E. Marigliani	Mantua, carn. 1619–20
—	Apollo	ballo	Striggio	Mantua, probably ducal palace, Feb 1620
153	Combattimento di Tancredi e Clorinda	opuscolo in genere rappresentativo	T. Tasso: <i>Gerusalemme liberata</i> (xii. 52–62, 64–8)	Venice, Palazzo Mocenigo, carn. 1624
—	Armida abbandonata		Tasso: <i>Gerusalemme liberata</i> (xvi. 40ff)	
—	La finta pazza Licori	op, 5	G. Strozzi	
—	Mercurio e Marte	torneo regale	Achillini	Parma, Farnese, 21 Dec 1628
323	Proserpina rapita	anatopismo	Strozzi	Venice, Palazzo Mocenigo, April 1630
154	Volgendo il ciel/Movete al mio bel suon	ballo	Rinuccini	Vienna, imperial palace, ?30 Dec 1636
325	Il ritorno d'Ulisse in patria	dramma per musica, prol, 3	G. Badoaro, after Homer: <i>Odyssey</i>	Venice, S Cassiano, carn. 1639–40
—	Vittoria d'Amore	balletto	B. Morando	Piacenza, cittadella, 7 Feb 1641
—	Le nozze d'Enea in Lavinia	tragedia di lieto fine, prol, 5		Venice, SS Giovanni e Paolo, carn. 1640–41
308	L'incoronazione di Poppea [La coronatione di Poppea; Il Nerone]	opera reggia/dramma musicale, prol, 3	G.F. Busenello, after Tacitus; Suetonius; Dio Cassius; and pseudo-Seneca	Venice, SS Giovanni e Paolo, carn. 1642–3; rev. Naples, 1651
—	Gli Argonauti	mascherata	Achillini	Parma, March 1628
—	Prologue [Teti e Flora], 5 intermedi	intermedi [for a perf. Of <i>Aminta</i>	A. Pio di Savoia (prol); Achillini	Parma, courtyard of S Pietro Martire, 1628

Opening Sinfonia and Coro di feaci
(from Il ritorno di Ulisse in Patria, 1639-40)
Claudio Monteverdi (1567—1642)

Prologo. (Vorspiel.)

Sinfonia avanti il Prologo.

Allegro.

(Violino primo.)

(Violino secondo.)

(Viola da braccio.)

(Viola da braccio.)

Allegro.

(Cembalo,
Tiorbe, Violone.)

Scena Sesta. Coro di Feaci *in nave, poi Nettuno.*

(Sechste Szene. Die Phäaken in ihrem Schiff, später Poseidon.)

Sinfonia. (Allegro.)

(Violino primo.)

(Violino secondo.)

(Viola da braccio.)

(Viola da braccio.)

(Basso,
Cembalo, Teorbe.)

6 # b 5 6 7 6 7 6 7 6 4 3

Luca Longhi, Santa Caterina d'Alessandria

Pur ti miro
(from L'incoronazione di Poppea, 1642-43)
Claudio Monteverdi (1567—1642)
Libretto by G.F. Businello

Pur ti miro, pur ti stringo,
pur ti godo, pur t'annodo.
più non peno, più non moro,
O mia vita, o mio tesoro.

Io son tua, speme mia
dillo dí l'idol mio,
tu sei pur, si mio ben,
sí mio cor, mia vita, sí.

I adore you, I embrace you,
I desire you, I enchain you.
no more grieving, no more sorrow,
O my dearest, O my beloved.

I am yours, O my love,
tell me so, you are mine,
mine alone, O my love.
Feel my heart, see my love, see.

775
A 2 3)

POPPEA

NERONE

(Andante, in tre 4)

Pur ti mi - ro,

pur ti mi - ro,

Pur ti go - do,

pur ti

p

late melody

Andante

(113)

(113)

778

pur ti strin - - - go pur ti stringo purt'an -

go - do, purt'an - no - - - do pur ti strin - -

no - - - do più non pe - - no non pe - no più non
- - - go pur ti stringo più non mo - - ro

pe - - - no non mo - - ro o mia vi - ta o mio te -

più non pe - - - no o mia vi - ta o mio te -

mf *p*

- so - ro o mia vi - ta o mio te - so - ro.

- so - ro o mia vi - ta o mio te - so - ro.

f *p* *pp*

Io son tua spe-me mia dil-lo, di

Tuo son io dil-lo, di, tu sei

p

6

speme mia dil-lo, di l'i-dol mio tu sei pur,

pur, l'i-dol mio tu sei pur, dil-lo, di l'i-dol

4 #3

801

sì mio ben, mia vi - ta sì sì sì sì mio cor, mia vi - ta
 mio, sì mio cor, mia vi - ta sì sì mio ben mia vi - ta sì sì sì

5 6 6 5 6 *f* *p* 6

805

sì sì sì sì sì sì mio ben, sì mio cor, mia vi-ta sì io sontua,
 sì sì sì sì sì sì mio ben, sì mio cor, mia vi-ta sì tuo son

f *p*

6 6 6 6

810

speme mia, dil-lo, di speme mia, dil-lo, di

io, dil-lo, di tu sei pur l'i-dol mio tu sei

4 #3

l'i.dol mio tu sei pur si mioben mia vi.ta sì sì sì

pur dil.lo, di l'i.dol mio, sì mio cor mia vi.ta

6 5 6 6

sì sì mio cor mia vi-ta sì sì sì sì sì sì mio
 sì sì mio ben mia vi-ta sì sì sì sì sì sì sì sì mio

f *p* *f*

6 6

ben, sì mio cor, mia vi - ta sì purti mi ro purti miro
 ben, sì mio cor, mia vi - ta sì purti go - do purti

ADAGIO

6

250

827

pur ti strin. - - - go, pur ti stringo, pur t'an.

go - do pur t'an.no. - - - do pur ti strin. -

830

830

-no- - - - -do, più non pe- - -no non pe- - -

- - -go, pur ti stringo, più non mo- - -

833

833

-no più non mo - - ro, non mo - ro, o mia vi - ta, o mio te - so - ro,
 - ro più non pe - - - no, o mia vi - ta, o mio te - so - ro

mf *p*

838

o mia vi - ta, o mi - o te - so - ro.

o mia vi - ta o mio te - so - ro.

(Lento)

p *f*

Toccata
(from Orfeo, Favola in Musica, 1607)
Claudio Monteverdi (1567—1642)

Clarino.

Quinta.

Alto e basso.

Vulgano.

Basso.

17 RITORNELLO

Sacred and devotional

Sacrae cantiunculae ... liber primus, 3vv (Venice, 1582), sv207–29 [1582]
Madrigali spirituali, 4vv (Brescia, 1583; only B partbook survives), sv179–89 [1583]
Sanctissimae Virgini missa senis vocibus ad ecclesiarum choros ac vesperae pluribus decantandae cum nonnullis sacris concentibus, ad sacella sive principum cubicula accommodata, 1–3, 6–8, 10vv, insts, bc (Venice, 1610), sv205–6 [1610]
Selva morale e spirituale (Venice, 1640–41), sv252–88 [1641]
Messa, 4vv, et salmi, 1–8vv, concertati, e parte da cappella, & con le Letanie della B.V. (Venice, 1650), sv19–204 [1650]
Works in 1615 ¹³ , G.B. Ala: Primo libro delli concerti ecclesiastici, 1–4vv, org (Milan, 1618), 1620 ³ , 16204, 16214, 1622 ² , 1624 ² , 1625 ¹ , 1625 ² , 1626 ³ , 16274, 16295, 1645 ³ , 1651 ² , P.F. Böddecker: Sacra partitura, 1v (Strasbourg, 1651)

Domine ad adiuvandum
(from 1610 Vespers)
Claudio Monteverdi (1567—1642)

Deus in adiutorium meum intende.

O God, come to my assistance.

Domine ad adiuvandum me festina.

O Lord, make haste to help me.

Gloria Patri, et filio, et spiritui sancto. Sicut
erat in principio et nunc at semper,
et in secula seculorum. Amen

Glory be to the father, and to the son, and to
the
holy spirit. As it was in the beginning, is now
and
ever shall be, world without end. Amen.

Alleluia.

Alleluia.

Tenor intro on D

<p>Cantus <i>g' - f#''</i></p>	<p>DOmine</p>	<p>Do - mi - ne, ad ad - iu -</p>
<p>Sextus <i>f#' - f#''</i></p>	<p>DOmine</p>	<p>Do - mi - ne, ad ad - iu -</p>
<p>Altus <i>g - a'</i></p>	<p>DOmine</p>	<p>Do - mi - ne, ad ad - iu -</p>
<p>Tenor <i>d - e'</i></p>	<p>DOmine</p>	<p>Do - mi - ne, ad ad - iu -</p>
<p>Quintus <i>d - d'</i></p>	<p>DOmine</p>	<p>Do - mi - ne, ad ad - iu -</p>
<p>Bassus <i>G - e</i></p>	<p>DOmine</p>	<p>Do - mi - ne, ad ad - iu -</p>

van - dum me fe - - - sti - - na.

van - dum me fe - - - sti - - na.

van - dum me fe - - - sti - - na.

van - dum me fe - - - sti - - na.

van - dum me fe - - - sti - - na.

van - dum me fe - - - sti - - na.

1	Soprano	e	Glo - ri - a
2	Alto	e	Glo - ri - a
3	Soprano	e	Glo - ri - a
4	Alto	e	Glo - ri - a
5	Soprano	e	Glo - ri - a
6	Alto	e	Glo - ri - a

Pa - - - tri et Fi - - li - o

Pa - - - tri et Fi - - li - o

Pa - - - tri et Fi - - li - o

Pa - - - tri et Fi - - li - o

Pa - - - tri et Fi - - li - o

Pa - - - tri et Fi - - li - o

et Spi - ri - tu - - i San - - - - cto,

et Spi - ri - tu - - i San - - - - cto,

et Spi - ri - tu - - i San - - - - cto,

et Spi - ri - tu - - i San - - - - cto,

et Spi - ri - tu - - i San - - - - cto,

et Spi - ri - tu - - i San - - - - cto,

et Spi - ri - tu - - i San - - - - cto,

nunc et semper et in

nunc et semper et in

nunc et semper et in

nunc et semper et in

nunc et semper et in

nunc et semper et in

nunc et semper et in

sae - - - cu - la sae - - cu -

sae - - - cu - la sae - - cu -

sae - - - cu - la sae - - cu -

sae - - - cu - la sae - - cu -

sae - - - cu - la sae - - cu -

sae - - - cu - la sae - - cu -

Lauda Jerusalem
(from 1610 Vespers)
Claudio Monteverdi (1567—1642)
Psalm 147

Lauda, Ierusalem, Dominum:
lauda Deum tuum, Sion.
Quoniam confortavit seras portarum tuarum;
benedixit filiis tuis in te.
Qui posuit fines tuos pacem,
et adipe frumenti satiat te.
Qui emittit eloquium suum terrae:
velociter currit sermo eius.
Qui dat nivem sicut lanam:
nebulam sicut cinerem spargit.
Mittit crystallum suum sicut bucellas:
ante faciem frigoris eius quis sustinebit?
Emittet verbum suum, et liquefaciet ea:
flabit spiritus eius, et fluent aquae.
Qui annuntiat verbum suum Iacob:
iustitias et iudicia sua Israel.
Non fecit taliter omni nationi:
et iudicia sua non manifestavit eis.
Gloria Patri...

Praise the Lord, o Jerusalem:
praise thy God, O sion, for he hath
strengthened the bars of your gates:
he hath blessed thy children within thee!
He maketh peace in thy borders,
and filleth thee with the finest of the wheat.
He sendeth forth his commandment upon earth:
his word runneth very swiftly.
He giveth snow like wool:
he scattereth the cloud like ashes.
He casteth forth his ice like morsels:
who will stand before his cold?
He will send out his word and melt them: he will
cause his wind to blow and the waters will flow.
He sheweth his word into Jacob,
His statutes and judgments unto Israel.
He hath not dealt so with any nation:
and he has not shown his judgments to them.
Glory be to the father...

Cantus
Lau - da, lau -

Altus
Lau - da, lau -

Quintus
Lau - da, lau -

Tenor
Lau - da, lau - da Je - ru - sa - lem Do - mi-num:

Sextus
Lau - da, lau -

Septimus
Lau - da, lau -

Bassus
Lau - da, lau -

-da Je - ru - sa - lem Do - mi - num: lau - da,

-da Je - ru - sa - lem Do - mi - num: lau - da,

-da Je - ru - sa - lem Do - mi - num: lau - da,

lau - da, lau - da De - um tu - um Si -

-da Je - ru - sa - lem Do - mi - num: lau - da,

-da Je - ru - sa - lem Do - mi - num: lau - da,

-da Je - ru - sa - lem Do - mi - num: lau - da,

lau - da De - um tu - um Si - - - on.

Quo - - ni - am con - for - ta -

lau - da De - um tu - um Si - on.

Quo - - ni - am con - for - ta -

lau - da De - um tu - um Si - - - on.

Quo - - ni - am con - for - ta -

-on.

Quo - ni - am

lau - da De - um tu - um Si - - - on.

lau - da De - um tu - um Si - - - on.

lau - da De - um tu - um Si - - - on.

- - vit be - - ne - di - xit
 - - vit be - - ne - di - xit fi -
 - - vit be - - ne - di - xit fi -
 con - for - ta - vit se - - ras por - ta - - rum tu - a - rum: be - ne - di -
 se - - ras por - ta - rum tu - a - - rum:
 se - - ras por - ta - rum tu - a - - rum:
 se - - ras por - ta - rum tu - a - - rum:

fi - li - is tu - is Qui po - su -

- li - is tu - is Qui po -

- li - is tu - is in te. Qui po -

- xit fi - li - is tu - is in te. Qui po - su -

fi - li - is tu - is in te.

fi - li - is tu - is in te.

fi - li - is tu - is in te.

fi - li - is tu - is in te.

fi - li - is tu - is in te.

- it fi - nes tu - os pa - cem:
 - su - it fi - nes tu - os pa - cem:
 - su - it fi - nes tu - os pa - cem:
 - it fi - nes tu - os pa - cem: et a - di - pe fru - men - ti sa - ti -
 et a - di - pe fru - men - ti sa - ti -
 et a - di - pe fru - men - ti sa - ti - at
 et a - di - pe fru - men - ti sa - ti - at

Qui e - mit - tit e - lo - qui - um su - um ter - rae:

Qui e - mit - tit e - lo - qui - um su - um ter - rae:

Qui e - mit - tit e - lo - qui - um su - um ter - rae:

- at te. Qui e - mit - tit e - lo - qui - um su - um ter - rae: ve - lo - ci - ter cur - rit

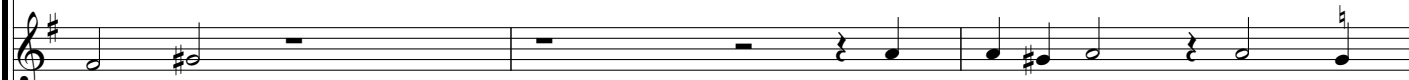

- at te. ve - lo - ci - ter cur - rit

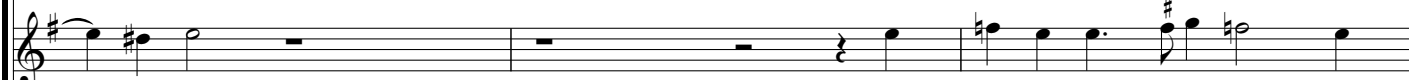

te. ve - lo - ci - ter cur - rit

te. ve - lo - ci - ter cur - rit

Qui dat ni - vem ne - - bu - lam
 Qui dat ni - vem ne - - bu - lam
 Qui dat ni - vem ne - - - bu - lam
 ser - mo e - ius. Qui dat ni - vem si - cut la - nam: ne - bu -
 ser - mo e - ius. si - cut la - nam: si -
 ser - mo e - ius. si - cut la - - nam: si -
 ser - mo e - ius. si - cut la - - nam: si -

spar - - - git. su - - - am

spar - - - git. su - - - am

spar - - - git. su - - - am

-lam si - cut ci - ne-rem spar - git. Mit - tit cri - stal-lum su - am si - cut buc -

- cut ci - ne-rem Mit - tit cri - stal - lum

-cut ci - ne-rem Mit - tit cri - stal - lum si -

- cut ci - ne-rem Mit - tit cri - stal - lum si -

an - te fa - ci-em fri - go-ris e - ius

an - te fa - ci-em fri - go-ris e - ius

an - - te fa - ci-em fri - go-ris e - ius

-cel - las: an - te fa - ci - em fri - go-ris e - ius quis

si - cut buc-cel - las: an - - te fa - ci - em quis

-cut buc - cel - - las: an - - te fa - ci - em quis

-cut buc-cel - - las: an - - te fa - ci - em quis

E - mit - tet ver - bum su - um et li - que - fa - ci - et, et li - que - fa - ci - et

E - mit - tet ver - bum su - um et li - que - fa - ci - et, et li - que - fa - ci - et

E - mit - tet ver - bum su - um et li - que - fa - ci - et, et li - que - fa - ci - et

su - sti - ne - bit? E - mit - tet ver - bum su - um et li - que - fa - ci - et,

su - sti - ne - bit? E - mit - tet ver - bum su - um et li - que - fa - ci - et, et

su - sti - ne - bit? E - mit - tet ver - bum su - um et li - que - fa - ci - et, et

su - sti - ne - bit? E - mit - tet ver - bum su - um et li - que - fa - ci - et, et

su - sti - ne - bit? E - mit - tet ver - bum su - um et li - que - fa - ci - et, et

e - a: fla - bit spi - ri - tus e - ius et flu - - - ent
 e - a: fla - bit spi - ri - tus e - ius et flu - - - ent a - -
 e - a: fla - bit spi - ri - tus e - ius et flu - - - ent a - -
 e - a: fla - - bit spi - ri - tus e - - ius et flu - - -
 li - que - fa - ci - et e - a: fla - bit spi - ri - tus e - ius et flu - - -
 li - que - fa - ci - et e - a: fla - bit spi - ri - tus e - ius et
 li - que - fa - ci - et e - a: fla - bit spi - ri - tus e - ius et flu - - - ent

a - quae. Qui an - nun - ti-at ver-bum su - um Ja - cob: iu - sti - ti -
 - quae. Qui an - nun - ti-at ver-bum su - um Ja - cob: iu - sti - ti -
 - quae. Qui an - nun - ti-at ver-bum su - um Ja - cob: iu - sti - ti -
 - ent a - quae. Qui an - nun - ti-at ver-bum su -
 - - ent a - quae. Qui an - nun - ti-at ver-bum su - um Ja - cob: iu - sti -
 flu - ent a - quae. Qui an - nun - ti-at ver - bum su - um Ja - cob: iu -
 a - quae. Qui an - nun - ti-at ver-bum su - um Ja - cob: iu - sti -

- as, iu - sti - ti - as et iu - di - ci - a su - a Is - ra - el.

- as, iu - sti - ti - as et iu - di - ci - a su - a Is - - - ra - el.

- as, iu - sti - ti - as et iu - di - ci - a su - a Is - - - ra - el.

- um Ja - cob: iu - sti - ti - as et iu - di - ci - a su - - a Is - - - ra -

- ti - as, iu - sti - ti - as et iu - di - ci - a su - - a Is - - - ra -

- sti - ti - as, iu - sti - ti - as et iu - di - ci - a su - - a Is - - - ra -

- ti - as, iu - sti - ti - as et iu - di - ci - a su - - a Is - - - ra -

Non fe - cit ta - li-ter _____ om - ni na - ti-o - - ni, om - ni na - ti-o - -

Non fe - cit ta - li-ter om - ni na - ti-o - - - ni, om - ni na - ti -

Non fe - cit ta - li-ter _____ om - ni na - ti-o - ni, _____ om - ni na - ti-o - ni:

-el. Non fe - cit ta - li - ter om - - ni na - - ti - o - ni: et _____

-el. Non fe - cit ta - li - ter om - ni na - ti - o - ni, om - ni na - ti-o -

-el. Non fe - cit ta - li - ter om - ni na - ti-o - - ni, om - ni na - ti -

-el. Non fe - cit ta - li - ter om - ni na - ti-o - - ni, om - ni na - ti-o - -

- ni: et iu - di - ci - a, et iu - di - ci - a su - a non ma -
 o - ni: et iu - di - ci - a, et iu - di - ci - a su - - a non ma - ni - fe -
 et iu - di - ci - a, et iu - di - ci - a su - a non ma -
 iu - di - ci - a su - - a non ma - ni - fe - sta - - -
 - ni: et iu - di - ci - a, et iu - di - ci - a su - a non
 o - ni: et iu - di - ci - a, et iu - di - ci - a su - a non ma - ni - fe -
 - ni: et iu - di - ci - a, et iu - di - ci - a su - a non

- ni - fe-sta - vit e - - - - is.

8 - sta - - - vit e - - - - is.

- ni - fe-sta - vit e - - - - is.

- - - vit e - - - - is.

ma - ni - fe-sta - - vit e - - - - is.

8 - sta - - - vit, non ma - ni - fe - sta - - vit e - - - is.

ma - ni - fe-sta - vit e - - - - is.

Glo - - - ri - a Pa - - - tri
 Glo - - - ri - a Pa - - tri et Fi - -
 Glo - - - ri - a Pa - - tri et
 Glo - - ri - a Pa - - tri et Fi - - li - o et
 Glo - - ri - a Pa - - tri et Fi - - - -
 Glo - - - - - ri - a Pa - - - - -
 Glo - - ri - a Pa - - - tri et Fi - -

et Fi - li - o,

- li - o,

Fi - li - o,

Fi - li - o, et Spi-ri - tu - i San - -

- li - o, et Spi-ri - tu - i San - -

- tri et Fi - li - o, et Spi - ri - tu - i San -

- li - o,

et Spi-ri - tu - i San - - - cto.

et Spi-ri - tu - - i San - - - cto.

et Spi - ri - - tu - - - i San - - - cto.

- - cto, et Spi-ri - - tu - i San - - - cto.

- - cto, et Spi-ri - tu - i San - - - cto.

- - cto, et Spi-ri - - tu - i San - - - cto.

et Spi-ri - - tu - i San - - - cto.

Si - cut e - rat in prin - ci - pi-o et nunc et sem - per,

Si - cut e - rat in prin - ci - pi-o et nunc et sem - per,

Si - cut e - rat in prin - ci - pi-o et nunc et sem - per,

Si - cut e - rat in prin - ci - pi-o et nunc et sem - per, et

Si - cut e - rat in prin - ci - pi-o et nunc et sem - per,

Si - cut e - rat in prin - ci - pi-o et nunc et sem - per,

Si - cut e - rat in prin - ci - pi-o et nunc et sem - per,

et in se - cu-la se - cu - lo - rum A - - - - men,

et in

in se - cu-la se - cu - lo - - - - rum A - - - - men,

et in se - cu-la se - cu - lo - - - - rum A - - - - men,

et in se - cu-la se - cu - lo - rum A - - - - men,

et in se - cu-la se - cu - lo - - - - rum A - - - - men,

et in se - cu - la se - cu - lo - - rum A - - -

et in se - cu - la se - cu - lo - - - rum A - - -

se - cu - la, et in se - cu - la se - cu - lo - rum A - - -

et in se - cu - la se - cu - lo - - rum A - - -

et in se - cu - la se - cu - lo - rum A - - -

et in se - cu - la se - cu - lo - - rum A - - -

et in se - cu - la se - cu - lo - - - rum A - - -

-men, A - - - men, A - - - men, A -

-men, A - - men, A - - men, A - -

-men, A - - men, A - - men, A -

-men, A - - men, A - - men,

-men, A - - - men, A - - - men, A -

-men, A - - men, A - - - - - men,

-men, A - - men, A - - men,

-men, A - - - men, A - - - men.

- - men, A - - - men, A - - - men.

-men, A - - men, A - - - men.

A - - men, A - - - men.

- - men, A - - - men.

A - - - men, A - - - men.

A - - men, A - - men, A - - - men.

È questa vita un lampo
(from Selva Morale, 1640)
Claudio Monteverdi (1567—1642)
Poem by Angelo Grillo

È questa vita un lampo (Angelo Grillo)

È questa vita un lampo
Ch'all'apparir dispare
In questo mortal campo.

Che se miro il passato,
E già morto il futuro ancor non nato,
Il presente sparito
Non ben ancor apparito.

Ahi, lampo fuggitivo:
e sì m'alletta,
e dopp' il lampo
pur vien la saetta.

This life is a lightning-bolt
which disappears even as it stikes,
in this mortal realm.

For, if I look at the past,
It is already dead; the future not yet born,
The present vanished
Not yet having really appeared.

Ah, fleeing lightning,
you attract me,
yet after the flash
comes the bolt of thunder

Soprano I
E
E questa vi - ta un lam - po

Soprano II
E
E questa vita un lam - po

Alto
E
E questa vi - ta un lam - po, e questa

Tenore
E
8
E questa vi -

Basso
E
E questa vi -

ch'all' ap-pa-rir, ch'all' ap-pa-rir dis pa - re ch'all' ap-pa-rir, ch'all' ap-pa-rir dis - pa - re, ch'all' ap-pa-rir, vita un lam - po ch'all' ap-pa-rir, - ta un lam - po ch'all' ap-pa - rir, ch'all' ap-pa- - ta un lam - po ch'all' ap-pa - rir, ch'all' ap-pa-

ch'all' apparir dispa - re che se

ch'all' apparir dispa - re che se

ch'all' apparir dispa - re in questo mortal cam - po che se

rir dispa - re in questo mortal cam - - - po che se

rir dis - pa - re in questo mortal cam - - - po che se

mi - ro il pas - sa - to è già mor - to, il fu - tu - ro

mi - ro il pas - sa - to è già mor-to, il fu - tu - ro

mi - ro il pas - sa - to è già mor-to, è già mor-to, il fu - tu - ro

mi - ro il pas - sa - to è già mor - to, il fu - tu - ro an-

mi - ro il pas - sa - to è già mor-to, il fu - tu - ro

il pre - sen - te spa - ri - to,
 il pre - sen - te spa - ri - to,
 an - cor non na - to il pre - sen - te spa - ri - to, spa - ri - to,
 cor non na - to il pre - sen - te spa - ri - to,
 an - cor non na - to il pre - sen - te spa - ri - to,

il pre - sen - te spa - ri - to non ben anco appa - ri -
 il pre - sen - te spa - ri - to non ben anco ap - pa - ri -
 il pre - sen - te spa - ri - to non ben anco ap - pa - ri - to, spa - ri - to non ben anco appa - ri -
 il pre - sen - te spa - ri - to non ben anco appa - ri - to,
 il pre - sen - te spa - ri - to non ben anco appa - ri - to,

to, spa-ri - to non ben anco appa - ri - to Ahi, ahi_ ,ahi,

to, spa-ri - to non ben anco ap - pa - ri - to Ahi, ahi_ , ahi_ , ahi

to, non ben anco appa - ri - to Ahi, ahi_ , ahi,

spa-ri - to non ben, non ben anco appa - ri - to Ahi, ahi,

spa-ri - to non ben anco appa - ri - to Ahi, ahi,

ahi lam-po fug-gi - ti-vo, fug-gi-ti-vo e si m'al -

let - ta e dopp' il lam - po, e dopp' il

let - ta e dopp' il

let - ta e dopp' il lam - po,

let - ta e dopp' il lam - po pur vien la sa -

let - ta e dopp' il lam - po,

lam - po pur vien la sa - et - ta, pur vien la sa - et - - - ta.
 lam - po pur vien la sa - et - ta, pur vien la sa - et - - - ta.
 pur vien la sa - et - ta, pur vien la sa - et - - ta.
 e dopp' il lam - po pur vien la sa - et - - ta.
 et - - - - - - - - - ta.

Magnificat I
(from Selva Morale, 1640)
Claudio Monteverdi (1567—1642)
Luke 1:46-55

Magnificat

Magnificat anima mea Dominum.
Et exsultavit spiritus meus in Deo salutari
meo.

My soul doth magnify the Lord,
and my spirit hath rejoiced in God my Saviour.

Quia respexit humilitatem ancillae suae:
ecce enim ex hoc beatam me dicent omnes
generationes.

Because he hath regarded the low estate of his
handmaiden: for behold: henceforth all
generations shall call me blessed.

Quia fecit mihi magna,
qui potens est,
et sanctum nomen ejus.

For he has done for me great things,
He who is powerful,
and holy is his name.

Et misericordia ejus a progenie in progenies
timentibus eum.

And his mercy is on them from generation to
generation that fear him.

Fecit potentiam in brachio suo:
dispersit superbos mente
cordis sui.

He hath shown strength with his arm:
He hath scattered the proud in the imagination
of their hearts.

Deposuit potentes de sede,
et exaltavit humiles.

He hath put down the mighty from their seats,
and exalted those of low degree.

Esurientes implevit bonis:
et divites dimisit inanes.

He hath filled the hungry with good things:
and the rich he hath sent empty away.

Suscepit Israel puerum suum
recordatus misericordiae.
Sicutus locutus est ad patres nostros,
Abraham et semini ejus in saecula.

He hath helped his servant Israel,
remembering his mercy.
As he promised to our forefathers,
Abraham and his seed, forever.

Gloria Patri...

Glory be to the Father...

Magnificat Primo

Selva morale e spirituale (1640/41)

à 8 voci & due violini & quattro viole ovvero quattro
trombone quali in accidente si ponno lasciare

Claudio Monteverdi (1567 – 1643)

Violino I

Violino II

Viola o trombone I

Viola o trombone II

Viola o trombone III

Viola o trombone IV

Soprano I

Alto I

Tenore I

Basso I

Soprano II

Alto II

Tenore II

Basso II

B. c.

MA-
Ma-gni - fi - cat, ma-gni - fi - cat, ma -

MA-
Ma-gni - fi - cat, ma-gni - fi - cat, ma -

MA-
Ma-gni - fi - cat, ma-gni - fi - cat, Ma -

MA-
Ma-gni - fi - cat, Ma-gni - fi - cat Ma -

MA-
Ma-gni - fi - cat, ma-gni - fi - cat,

MA-
Ma-gni - fi - cat, ma-gni - fi - cat,

MA-
Ma-gni - fi - cat, ma-gni - fi - cat ma - gni - fi - cat

MA-
Ma-gni - fi - cat, ma-gni - fi - cat,

#

This musical score is for a choir with four parts: Soprano I, Alto I, Tenore I, Basso I, Soprano II, Alto II, Tenore II, and Basso II. The music is in 3/2 time and features the text "Ma-gni-fi-cat, ma-gni-fi-cat, ma-gni-fi-cat". The score is divided into two systems. The first system includes Soprano I, Alto I, Tenore I, and Basso I. The second system includes Soprano II, Alto II, Tenore II, and Basso II. The lyrics are: "Ma-gni-fi-cat, ma-gni-fi-cat, ma-gni-fi-cat" for the first system and "Ma-gni-fi-cat, ma-gni-fi-cat, ma-gni-fi-cat" for the second system. The music is written in treble clef for the soprano and alto parts, and bass clef for the tenor and bass parts. The time signature is 3/2. The key signature is one sharp (F#). The score includes various musical notations such as notes, rests, and bar lines.

Soprano I
 MA-
 Ma-gni-fi - cat, ma-gni-fi - cat, ma -

Alto I
 MA-
 Ma-gni-fi - cat, ma-gni-fi - cat, ma -

Tenore I
 MA-
 Ma-gni-fi - cat, ma-gni-fi - cat, Ma -

Basso I
 MA-
 Ma-gni-fi - cat, Ma-gni-fi - cat Ma -

Soprano II
 MA-
 Ma-gni-fi - cat, ma-gni-fi - cat,

Alto II
 Ma-gni-fi - cat, ma-gni-fi - cat,

Tenore II
 MA-
 Ma-gni-fi - cat, ma-gni-fi - cat ma - gni - fi - cat

Basso II
 Ma-gni-fi - cat, ma-gni-fi - cat,

gni - fi-cat a - ni-ma me-a, ma gni - fi-cat, ma gni - fi-cat a - nima me - - - -

gni - fi-cat a - ni-ma me-a, ma gni - fi-cat, ma gni - fi-cat a - nima me a, a -

gni - fi-cat a - ni - ma me-a, ma gni - fi-cat, ma gni - fi - cat a - nima me - - a Do -

gni - fi-cat a - ni-ma me-a, ma gni - fi-cat, ma gni - fi-cat a - nima me - a Do -

ma gni - fi-cat a - nima me-a, ma - gni - fi-cat a - nima me a Do -

ma gni - fi-cat a - nima me-a, ma - gni - fi-cat a - nima me a Do -

ma gni - fi-cat a - nima me-a, ma - gni - fi-cat a - nima me - - a Do -

ma - gni - fi-cat a - nima me-a, ma - gni - fi-cat a - nima me - a Do -

a Do - mi - num et ex - ul - ta - vit, et ex - ul - ta - vit,
 ni - ma me - a Do - mi - num et ex - ul - ta - vit, et ex - ul - ta - vit,
 mi - num et ex - ul - ta - vit, et ex - ul - ta - vit,
 mi - num et ex - ul - ta - vit, et ex - ul - ta - vit,

mi - num et ex - ul - ta - vit, et ex - ul - ta - vit,
 mi - num et ex - ul - ta - vit, et ex - ul - ta - vit, et ex -
 mi - num et ex - ul - ta - vit, et ex - ul - ta - vit,
 mi - num et ex - ul - ta - vit, et ex - ul - ta - vit,

ex - ul - ta - vit spi - ritus, ex - ul - ta - vit spi - ritus, spi - ri - tus me - us in

ex - ul - ta - vit spi - ritus, ex - ul - ta - vit spi - ritus, spi - ri - tus me - us in

ex - ul - ta - vit spi - ritus, ex - ul - ta - vit spi - ritus, spi - ri - tus me - us in

ex - ul - ta - vit spi - ritus, ex - ul - ta - vit spi - ri - tus spi - ri - tus me - us in

ex - ul - ta - vit spi - ritus, ex - ul - ta - vit spi - ri - tus me - us in

- ul - tavit, ex - ul - ta - vit spi - ri - tus, ex - ul - ta - vit spi - ri - tus me - us in

ex - ul - ta - vit spi - ri - tus, ex - ul - ta - vit spi - ri - tus me - us in

ex - ul - ta - vit spi - ri - tus, ex - ul - ta - vit spi - ri - tus me - us in

à 2 voci & 2 violini

De o sa - luta - ri me - o. Qui - a qui - a re - spe-xit, re - spe-xit,

De o sa lu ta-ri me - o. Qui - a

De o sa lu ta-ri me - o. Qui - a

De - o sa - lu - ta - ri me - o. Qui - a

due voci & 2 violini

De o sa lu ta-ri me - o. Qui - a qui - a re - spe-xit, re - spe-xit,

De - o sa - lu - ta-ri me - o. Qui - a

Deo sa - lu - ta - ri me - o.

De - o sa - lu - ta - ri me - o. Qui - a

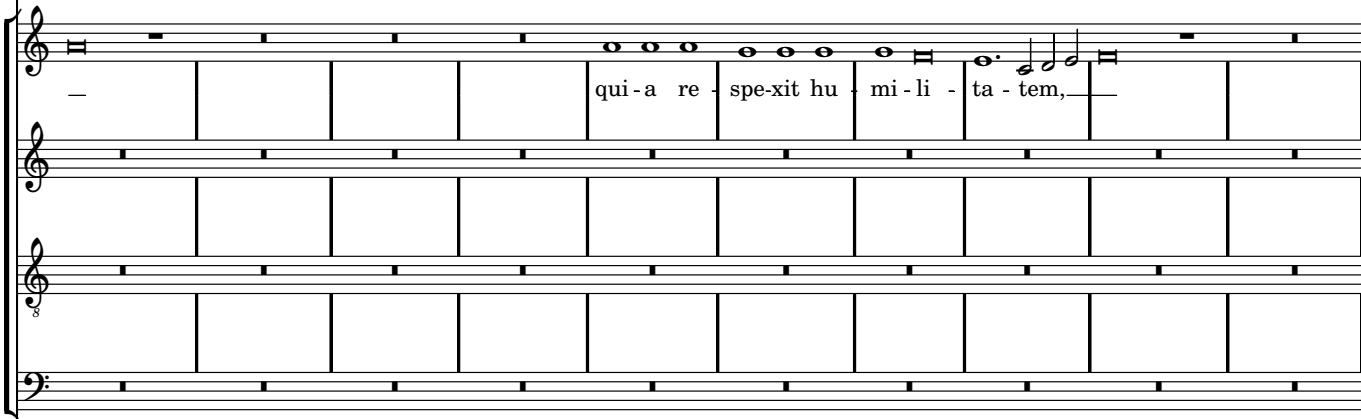

qui - a re - spe - xit hu - mi - li - ta - tem,

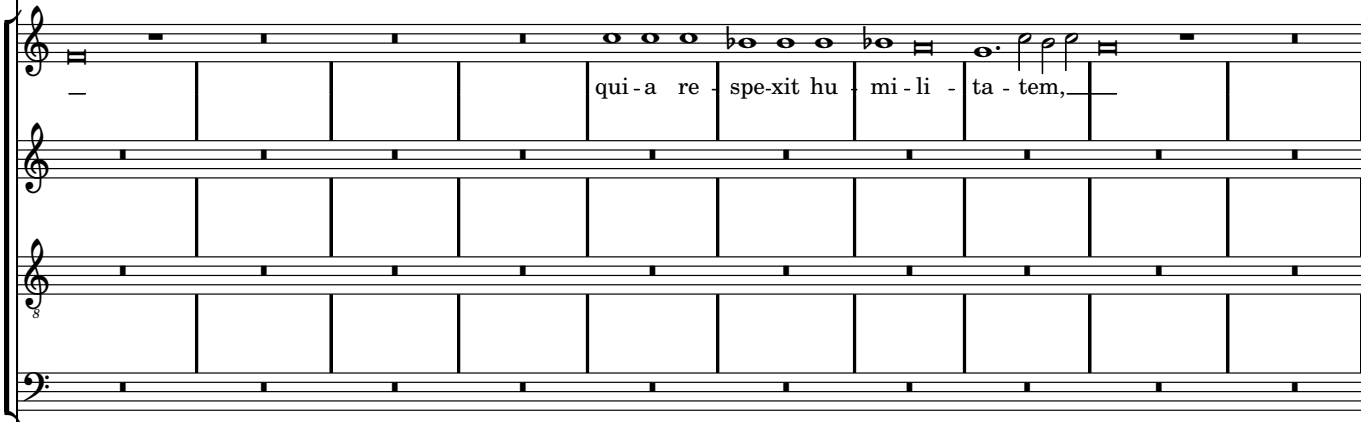

qui - a re - spe - xit hu - mi - li - ta - tem,

hu-mi - li - ta - tem an - cil - lae su - ae.

hu-mi - li - ta - tem an - cil - lae su - ae.

Ec-ce, ec - ce e - nim ex hoc be - a - tam me di - cent,
 Tutti
 be - a - tam, be -
 Tutti
 be - a - tam, be -
 Tutti
 Be - a - tam, be -

Ec-ce, ec - ce e - nim ex hoc be - a - tam me di - cent,
 Tutti
 be - a - tam, be -
 Tutti
 Be - a - tam, be -
 Tutti
 be - a - tam, be -

be - a - tam me di - cent, be - a - tam me di - cent, be -
 a - tam, be a - tam, be a - tam, be a - tam, be a - tam,
 a - tam, be a - tam, be a - tam, be a - tam, be a - tam
 a - tam, be - a - tam, be - a - tam, be - a - tam, be - a - tam

be a - tam me di - cent be a - tam me di - cent, be -
 a - tam, be a - tam, be a - tam, be a - am, be a - tam,
 a - tam, be a - tam, be a - tam, be a - tam, be a - tam
 a - tam, be - a - tam, be - a - tam, be - a - tam, be - a - tam,

Tutti

a - tam me di - cent omnes ge - nera - ti o - nes. Qui - a fe - cit

Tutti Qui - a,

Tutti Qui - a fe - cit mi - hi ma - gna,

Tutti Qui - a

Tutti

a - tam me di - cent omnes ge - nera - ti o - nes. Qui - a fe - cit mi - hi

Tutti Qui - a,

Tutti Qui - a,

Tutti Qui - a,

Tutti Qui - a,

mi - hi ma-gna, fe - cit mi - hi ma - gna, qui - a fe - cit mi - hi ma - gna qui

qui - - a fe - cit mi - hi ma - gna, fe - cit mi - hi ma - gna qui po -

qui - - a fe - cit mi - hi ma - gna, fe - cit mi - hi ma - gna qui

qui - - a fe - cit mi - hi a - gna qui

ma-gna, fe - cit mi - hi ma - gna, qui - a fe - cit mi - hi ma - gna qui

qui - - a fe - cit mi - hi ma - gna, fe - cit mi - hi ma - gna qui po -

qui - - a fe - cit mi - hi ma - gna, fe - cit mi - hi ma - gna qui po -

qui - - a fe - cit mi - hi ma - gna, fe - cit mi - hi ma - gna qui

po - - tens est et sanctum no - men e - - ius

- - tens est et san - ctum no - men e - - ius

po - - tens est et san - ctum no - men e - - ius. Et mi - se - ri -

po - - tens est et san - ctum no - men e - - ius

po - - tens est et sanctum no - men e - - ius.

- - tens est et san - ctum no - men e - - ius.

- - tens est et sanctum no - men e - - ius.

po - - tens est et sanctum no - men e - - ius.

et mi - se - ri - cor - di - a
a pro - ge - ni - e in pro - ge - ni - es
cor - di - a e - ius a pro - ge - ni - e in pro - ge - ni - es ti - men - ti - bus e - - - um,
a pro - ge - ni - e in pro - ge - ni - es

et mi - se - ri -
a pro - ge - ni - e in pro - ge - ni - es,
Et mi - se - ri - cor - di - a e - ius a pro
a pro - ge - ni - e in pro - ge - ni - es,

e-ius, et mi-se-ri-cor-di-a e-ius a pro-ge-ni-e in pro-ge-ni-es,
 et mi-se-ri-cor-di-a e-ius a pro-ge-ni-e in pro-ge-ni-
 et mi-se-ri-cor-di-a e-ius, et
 et mi-se-ri-cor-di-a

cor-di-a e-ius a pro-ge-ni-e in pro-ge-ni-es, a pro-
 ge-ni-e in pro-ge-ni-es, et mi-se-ri-cor-di-a
 ge-ni-e in pro-ge-ni-es, et mi-
 et mi-se-ri-cor-di-a e-ius a pro-ge-ni-e in pro-ge-ni-

a pro-ge - ni-e in proge-ni es, et mi - se - ri - cor - di - a e - ius
 es et mi - se - ri - cor - di - a e -
 mi - se - ri - cor - di - a e - ius a pro-ge - ni - e in pro-ge - ni - es
 e - ius, et mi - se - ri - cor - di - a e - ius a pro-ge - ni - e in proge - ni -

ge - ni - e in proge - ni es et mi - se - ri - cor - di - a
 e - ius a pro-ge - ni - e in proge - ni - es timen -
 se - ri - cor - di - a e - ius a proge - ni - e in proge - ni - es
 es, a pro-ge - ni - e in proge - ni - es, proge - ni -

Tutti

a proge-ni-e in pro-ge-ni-es ti-men-ti-bus e - um. Fe-cit poten-tiam,
 - ius a pro-ge-ni-e in proge-ni-es ti-men-ti-bus e - um. Fe-cit poten-tiam,
 ti-men-ti-bus e - um, ti-men-ti-bus e - um. Fe-cit poten-tiam,
 es ti-men-ti-bus e - um, ti-men-ti-bus e - um. Fe-cit poten-tiam,

Tutti

e - ius a proge-ni-e in proge-ni-es ti-men-ti-bus e - um. Fe-cit poten-tiam,
 ti - bus, ti - men - ti - bus e - um, e - um. Fe-cit poten-tiam,
 ti - men - ti - bus e - um, ti - men - ti - bus e - um. Fe-cit poten-tiam,
 es ti - men - ti - bus e - um, ti - men - ti - bus e - um. Fe-cit poten-tiam,

fe - cit, fe - cit, fe - cit po - ten - tiam in bra - chio, fe - cit po - ten - tiam

fe - cit fe - cit, fe - cit po - ten - tiam in bra - chio, fe - cit po - ten - tiam, fe - cit po - ten - tiam, fe - cit po - ten - tiam, fe - cit po - ten - tiam

à 2 voci

ten - tiam in bra - chio, in bra - chio su - o, fe - cit po - ten - ti - am in bra - chi - o su - o

ten - tiam in bra - chio, in bra - chio su - o,

fe - cit po - ten - tiam in bra - chio su - o,

fe - cit po - ten - tiam in bra - chio su - o,

à 2 voci

fe - cit po - ten - tiam in bra - chio su - o, fe - cit po - ten - ti - am in bra - chi - o su - o dis -

ten - tiam in bra - chio, bra - chio su - o,

fe - cit po - ten - tiam in bra - chio su - o.

ten - tiam in bra - chio, in bra - chio su - o,

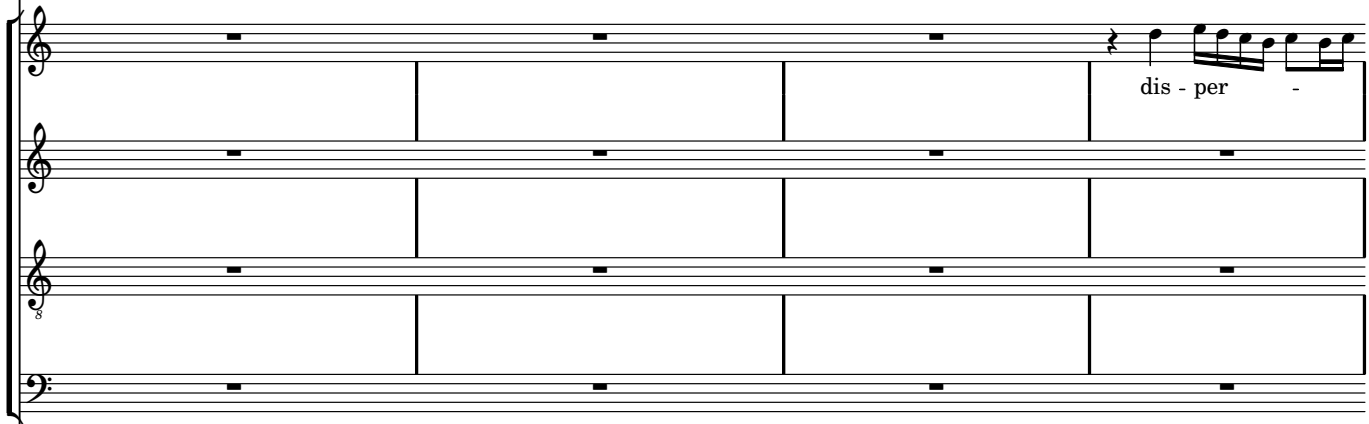

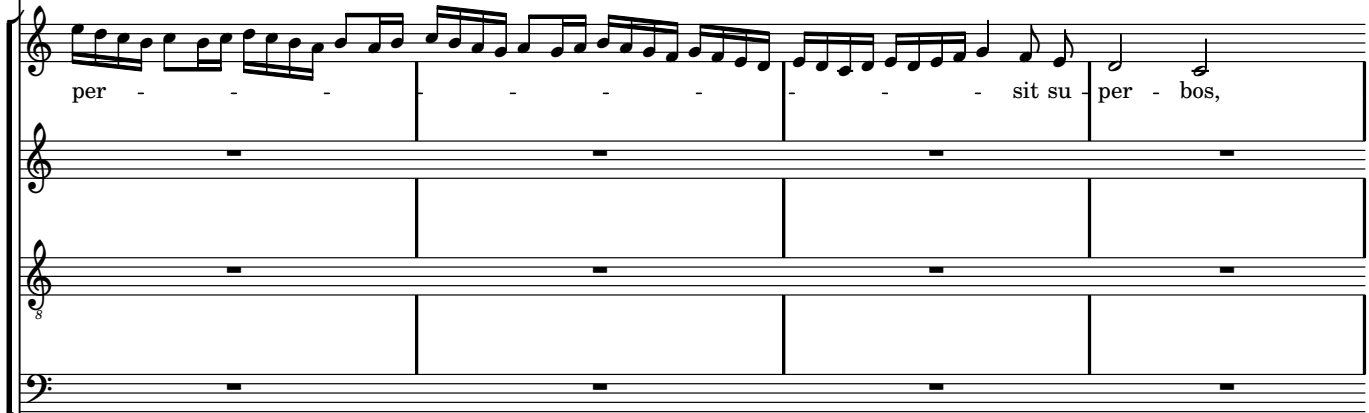

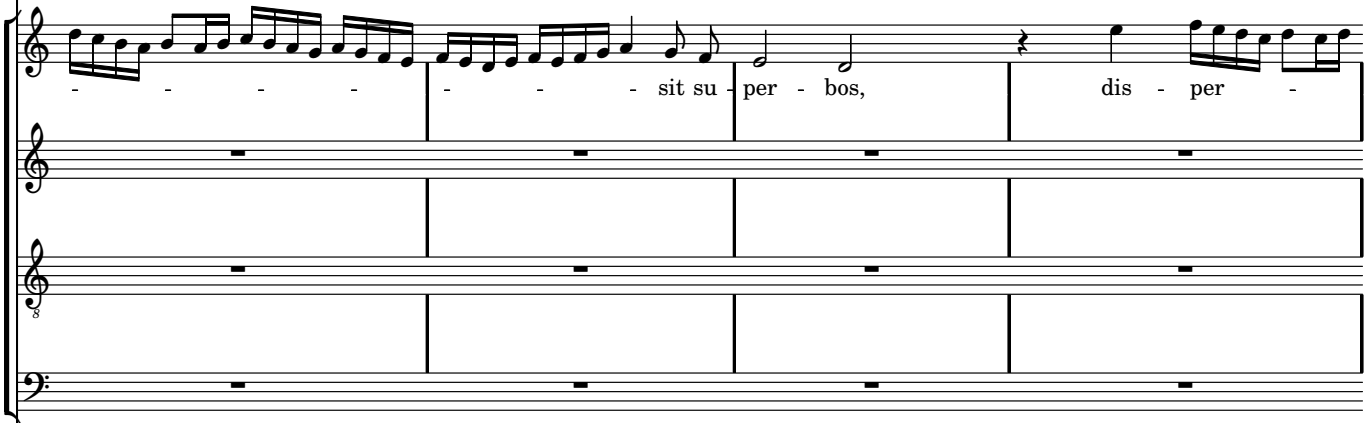

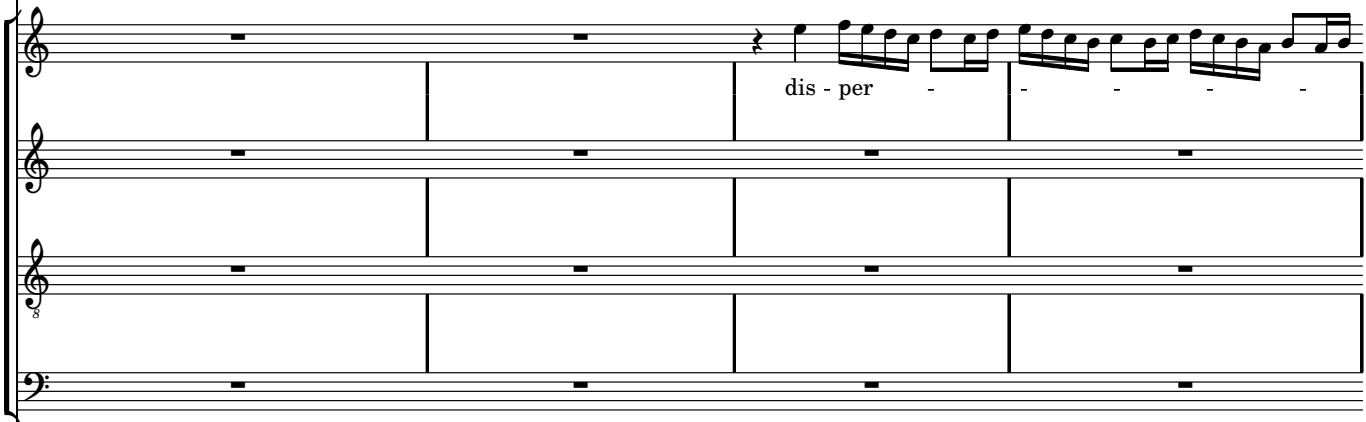

Tutti

men - te cor - dis su - i. Fe - cit po - ten - tiam, fe - cit, fe - cit, fe - cit po -

Tutti

Fe - cit po - ten - tiam, fe - cit, fe - cit, fe - cit po -

Tutti

Fe - cit po - ten - tiam, fe - cit, fe - cit, fe - cit po -

Tutti

Fe - cit po - ten - tiam, fe - cit, fe - cit, fe - cit po -

Tutti

men - te cor - dis su - i. Fe - cit po - ten - tiam, fe - cit, fe - cit, fe - cit po -

Tutti

Fe - cit po - ten - tiam, fe - cit, fe - cit, fe - cit po -

Tutti

Fe - cit po - ten - tiam, fe - cit, fe - cit, fe - cit po -

Tutti

Fe - cit po - ten - tiam, fe - cit, fe - cit, fe - cit po -

ten - tiam in bra - chi-o, fe - cit po - ten - tiam, fe - cit po - ten - tiam in bra - chi-o

ten - tiam in bra - chi-o, fe - cit po - ten - tiam in bra - chi-o, in bra - chi-o

ten - tiam in bra - chi-o, fe - cit po - ten - tiam in bra - chi-o

ten - tiam in bra - chi-o, fe - cit po - ten - tiam, fe - cit po - ten - tiam in bra - chi-o

ten - tiam in bra - chi-o, fe - cit po - ten - tiam in bra - chi-o, in bra - chi-o

ten - tiam in bra - chi-o, fe - cit po - ten - tiam in bra - chi-o, in bra - chi-o

ten - tiam in bra - chi-o, fe - cit po - ten - tiam, fe - cit po - ten - tiam in bra - chi-o

ten - tiam in bra - chi-o, fe - cit po - ten - tiam in bra - chi-o, in bra - chi-o

su - o,
 su - o,
 su - o,
 su - o, *à 2 Bassi*
 su - o, Fe - cit po - ten - ti - am in bra - chi - o su - o de - po - suit po -

su - o,
 su - o,
 su - o,
 su - o,
 su - o, fe - cit po - ten - ti - am in bra - chi - o su - o de - po - suit po - ten - tes de se - de,

ten-tes de se - de, de - po - suit po - ten-tes de se - de et ex - al - ta - vit

de - po - suit poten-tes, de - po - suit po - ten-tes de se - de et ex - al - ta - vit,

hu - mi - les, et ex - al - ta - vit hu - mi - les, et ex - al - ta - vit, exal - ta - vit,

et ex - al - ta - vit hu - mi - les, et ex - al - ta - vit hu - mi - les, et ex - al - ta - vit, exal -

Tutti

Fecit poten-tiam, fe - cit,

Tutti

Fecit poten-tiam, fe - cit,

Tutti

Fecit poten-tiam, fe - cit,

Tutti

et ex - al - ta - vit, et ex - al - ta - vit, exal - ta - vit hu - mi - les. Fecit poten-tiam, fe - cit,

Tutti

Fecit poten-tiam, fe - cit,

Tutti

Fecit poten-tiam, fe - cit,

Tutti

Fecit poten-tiam, fe - cit,

Tutti

ta - vit, et ex - al - ta - vit, exal - ta - vit, exal - ta - vit hu - mi - les. Fecit poten-tiam, fe - cit,

fe - cit, fe - cit po - ten - tiam in bra - chio, fe - cit po - ten - tiam in

fe - cit, fe - cit po - ten - tiam in bra - chio, fe - cit po - ten - tiam in

fe - cit, fe - cit po - ten - tiam in bra - chio, fe - cit po -

fe - cit, fe - cit po - ten - tiam in bra - chio, fe - cit po - ten - tiam, fe - cit po -

fe - cit, fe - cit po - ten - tiam in bra - chio, fe - cit po - ten - tiam, fe - cit po -

fe - cit, fe - cit po - ten - tiam in bra - chio, fe - cit po - ten - tiam, po -

fe - cit, fe - cit po - ten - tiam in bra - chio fe - cit po - ten - tiam, fe - cit po -

fe - cit, fe - cit po - ten - tiam in bra - chio, fe - cit po - ten - tiam, po -

bra - chio, in bra - chi-o su - o,

bra - chio, in bra - chi-o su - o,

à 2 voci
 ten - tiam in bra - chi-o su - o, fe - cit po - ten - ti - am in bra - chi - o su - o,

ten - tiam in bra - chi - o su - o.

ten - tiam in bra - chi-o su - o,

ten - tiam in bra - chi-o su - o,

à 2
 ten - tiam in bra - chi-o su - o, Fe - cit po - ten - ti - am in bra - chi - o su - o e - su - ri - en - tes, -

ten - tiam in bra - chi - o su - o,

di - vites, et di - vites, et di - vites di - mi-sit in - a - nes, et di-vites di -

a - nes, et di - vites, et di - vites, et di - vites di - mi-sit in - a - nes, et di-vites di -

Tutti

Susce - pit, suscepit Is - ra - el, susce - pit Is - ra -

Tutti

Susce - pit, suscepit Is - ra - el pu - erum

Tutti

mi - sit in - a - nes. Susce - pit, suscepit Is - ra - el pu - erum

Tutti

Suscepit Is - ra - el pu - erum su - um, suscepit

Tutti

Susce - pit, suscepit Is - ra - el pu - erum su - um, suscepit

Tutti

Suscepit Is - ra - el pu - e - rum su - um, suscepit

Tutti

mi - sit in - a - nes. Suscepit Is - ra - el pu - erum su - um, suscepit, suscepit

Tutti

Susce - pit, susce - pit, suscepit Is - ra - el pu - erum, suscepit

el pu-erum su - um, suscepit Is - ra-el pu-erum, pu-erum su - um re-cor

su - um, susce-pit Is - ra-el, suscepit Is - ra-el pu-erum, pu-erum su - um

su - um, susce - pit, suscepit Is - ra-el pu-erum, pu-erum su - um

Is - ra-el, susce - pit, suscepit Is - ra-el pu-erum, pu-erum su - um

Is - ra-el pu - erum su - um, suscepit Is - ra-el pu-erum, pu-erum su - um recordatus, recordatus

Is - ra-el, susce-pit Is - ra-el, suscepit Is - ra-el pu-erum, pu-erum su - um

Is - ra - el pu - erum su - um, suscepit Is - ra-el pu-erum, pu-erum su - um

Is - ra-el pu - erum su - um, suscepit Is - ra-el pu-erum, pu-erum su - um

datu*s*, *recordatus* mi - se - ri - cor - di - ae, mi - se - ri - cor - diae su - ae

recordatus, recordatus,

mi - se - ri - cor - di - ae, re-cor-

re-cord-a - tus mi - se ri - cor - di - ae su - ae,

re-cord-a - tus

re-cord-a-tus, re-cord-a-tus mi - se - ri - cor - di - ae su - ae,

re-cord-a-tus mi - se - ri - cor - di - ae su - ae

re-cord-a-tus sicut lo-

recor - da-tus,
sicut locu - tus est ad patres no-stros, A-bra - ham,

cu - tus est ad patres no - stros, A - braham,

mi - se - ri - cor - diae, recorda-tus sicut lo-cu - tus

recorda-tus, *recor - da - tus* sicut lo-

mi se ri - cor di - ae su - - ae,

recor - da-tus sicut lo - cu-tus est mi -

mi - se - ri - cor - diae,

mi - se - ri - cor - diae

recor da-tus mi - se - ri-cor - di - ae su -

mi - se - ri - cor - diae, mi - se - ri - cor - diae, recor-

est, recordatus sicut locutus est

cutus est mi - se - ri - cordiae su - ae,

reco-datus sicut locu - tus est,

- se - ri - cor - di - ae - su - ae, sicut lo - cu - tus

reco - da - tus sicut lo - cutus est

reco - da - tus sicut lo - cu - tus est ad pa - tres, sicut lo - cu - tus

- ae sicut lo - cu - tus est ad patres

atus, reco - da - tus sicut lo - cu - tus est ad pa - tres, sicut lo - cu - tus

recor-
recor-

sicut locu - tus, *sic-ut locu-tus* est ad patres no - stros, A - bra-
est ad patres nos - tros, A - bra - ham

sicut lo - cu - tus est ad patres nostros. A - bra-
est ad pa - tres no - stros, A - bra - ham, recor-
no - stros, ad patres no-stros, A-bra - ham,
est ad patres no - stros, A - bra - ham, recor-

da - tus, *recor-da-tus* sicut lo - cu - tus est, *sicut lo-*

da - tus, recordatus mi - se - ri - cor - di - ae su - ae, sicut lo-

ham, recorda - tus sicut lo - cu - tus est, *sicut lo-*

recorda - tus mi - se - ri - cor - di - ae su - ae sicut lo - cu - tus

ham, recorda-tus *recor-da-tus* sicut lo-cu - tus

*datu*s, *recor*datu*s*, *recor*-datu*s*, sicut lo - cu - tus

recor-da-tus mi - se - ri - cor - di - ae su - ae sicut lo-cu - tus

*datu*s, *recor*datu*s*, *recor*-datu*s*, sicut lo - cu - tus

cu-tus est ad patres nostros, A - braham, sic-ut lo - cu - tus est ad patres no - stros, ad patres
cu - tus est, sic-ut lo - cu - tus est ad patres no - stros. ad patres no - stros,
cu-tus est ad patres no - stros, A - bra-ham sic-ut lo - cu - tus est ad patres no - stros,
 est, sic-ut lo - cu - tus est ad patres no - stros,

est, sic-ut lo - cu - tus est ad patres no - stros, ad patres no - stros,
est, sic-ut lo - cu - tus est ad patres no - stros, no - stros,
est, sic-ut lo - cu - tus est ad patres no - stros, ad patres
 est sic-ut lo - cu - tus est ad patres no - stros, ad patres no - stros,

nostros, A - bra - ham et se - mini e - ius in sae - cu - la, et se - mini, et
 A - bra - ham et se - mini e - ius in sae - cu - la, et se - mini, et
 A - bra - ham et se - mi - ni e - ius in sae - cu - la, et se - mini e - ius in sae - cu - la, et se - mini,
 A - bra - ham et se - mi - ni e - ius in sae - cu - la et se - mini, et se - mini,

A - bra - ham et se - mi - ni e - ius in sae - cu - la et se - mini, et se - mi - ni
 A - bra - ham et se - mi - ni, se - mi - ni, et se - mini e - ius in sae - cu - la, et se - mini,
 nostros, A - bra - ham et se - mini e - ius in sae - cu - la, et se - mi - ni et
 A - bra - ham et se - mi - ni e - ius et se - mini e - ius in sae - cu - la, et se - mini, et

se-mi-ni et se-mi-ni e-ius in sae-cu-la.

se-mini, et se-mi-ni e-ius in sae-cu-la.

et se-mini e-ius in sae-cu-la.

et se-mini e-ius in sae-cu-la.

et se-mini e-ius in sae-cu-la.

et se-mini e-ius in sae-cu-la.

se-mini et se-mi-ni e-ius in sae-cu-la. ^{à 2} Glo-

se-mini, et se-mi-ni e-ius in sae-cu-la.

erat, sicut erat in prin-ci-pi-o et nunc et sem - per, sicut erat in princi-pi-o et nunc et sem -

erat, sicut erat in prin-ci-pi-o et nunc et sem - per, sicut erat in princi-pi-o et nunc et sem

erat, sicut erat, sicut erat in princi-pi-o et nunc et sem -

sicut erat in prin-ci-pi-o et nunc et sem - per, sicut erat in princi-pi-o et nunc et sem -

erat, sicut erat in prin-ci-pi-o et nunc et sem - per, sicut erat in princi-pi-o et nunc et sem -

sicut erat in prin-ci-pi-o et nunc et sem - per, sicut erat in princi-pi-o et nunc et sem

sicut erat, sicut erat in princi-pi-o et nunc et sem -

sicut erat in prin-ci-pi-o et nunc et semper, sicut erat, sicut erat in princi-pi-o et nunc et sem -

per, sem - per et in sae - cu - la sae - cu - lo - rum. A - men.

per, sem - per et in sae - cu - la sae - cu - lo - rum. A - men.

per, sem - per et in sae - cu - lo - rum. A - men.

per, sem - per et in sae - cu - la sae - cu - lo - rum. A - men.

per, sem - per et in sae - cu - la sae - cu - lo - rum. A - men.

per, sem - per et in sae - cu - lo - rum. A - men.

per, sem - per et in sae - cu - lo - rum. A - men.

per, sem - per et in sae - cu - lo - rum, sae - cu - lo - rum. A - men.

b # b b # b #

Lauda Jerusalem
(from *Messa et psalmi...1650*)
Claudio Monteverdi (1567—1642)
Psalm 147

Lauda, Ierusalem, Dominum:
lauda Deum tuum, Sion.
Quoniam confortavit seras portarum tuarum;
benedixit filiis tuis in te.
Qui posuit fines tuos pacem,
et adipe frumenti satiat te.
Qui emittit eloquium suum terrae:
velociter currit sermo eius.
Qui dat nivem sicut lanam:
nebulam sicut cinerem spargit.
Mittit crystallum suum sicut bucellas:
ante faciem frigoris eius quis sustinebit?
Emittet verbum suum, et liquefaciet ea:
flabit spiritus eius, et fluent aquae.
Qui annuntiat verbum suum Iacob:
iustitias et iudicia sua Israel.
Non fecit taliter omni nationi:
et iudicia sua non manifestavit eis.
Gloria Patri...

Praise the Lord, o Jerusalem:
praise thy God, O sion, for he hath
strengthened the bars of your gates:
he hath blessed thy children within thee.
He maketh peace in thy borders,
and filleth thee with the finest of the wheat.
He sendeth forth his commandment upon earth:
his word runneth very swiftly.
He giveth snow like wool:
he scattereth the cloud like ashes.
He casteth forth his ice like morsels:
who will stand before his cold?
He will send out his word and melt them: he will
cause his wind to blow and the waters will flow.
He sheweth his word into Jacob,
His statutes and judgments unto Israel.
He hath not dealt so with any nation:
and he has not shown his judgments to them.
Glory be to the father...

Canto *b - e''*
 LAu- Lau - - -

Alto *f - a'*
 LAu-

Tenore *c - g'*
 LAu- Lau-da, lau - da, Je - ru - sa - lem, Do - mi - num, lau - da, lau - da

Quinto *c - f'*
 LAu- Lau-da, lau - da, Je - ru - sa - lem, Do - mi -

Basso *F# - c'*
 LAu- Lau-da, lau - da, Je -

da, Je - ru - sa - lem,

Lau-da, lau - da, Je - ru - sa-lem, Do - mi - num, lau-da, lau - da, Je -

De-um, lau-da De-um tu-um, Si - on, lau-da, lau - da

num, lau-da, lau - da De-um, lau-da De-um tu-um,

ru - sa-lem, Do - mi - num, lau-da, lau - da De-um, lau-da De-um tu-um, Si - on,

Je - ru - sa - lem,

ru - sa - lem, Do - mi - num, lau - da, lau - da, Je -

Si - on, lau - da, lau - da, Je - ru - sa - lem, Do - mi - num,

lau - da, lau - da De - um, lau - da De - um tu - um, Si - on,

lau - da, lau - da, Je - ru - sa - lem, Do - mi -

Do - mi - num, lau - da De - um
 ru - salem, Do - mi - num, lau - da, lau - da Deum, lau - da Deum tuum, Si - on, lauda, lau - da
 lau - da, lau - da, Je - ru - salem, Do - mi - num, lauda, lau - da Deum, lauda, lau - da
 lau - da, lau - da, Je - ru - salem, Do - mi - num, lauda, lau - da
 num, lauda, lau - da Deum, lau - da Deum tuum,

tu - - - um, Si - on. Quoniam confor-ta - vit se-ras por-
 Deum, lauda Deum tuum, Si - - - on. Quo - ni - am, quoniam confor-ta -
 Deum, lauda Deum tuum, Si - - - on. Quoniam confor-ta - vit
 Deum, lauda Deum tuum, Si - on. Quoniam con-for-ta - vit, quoniam confor-ta -
 Si - - - on. Quo - ni - am, quoniam confor-ta - vit

ta-rum tu - a - rum, quo-ni-am con-for - ta - vit se - ras por-
 vit, quo-ni-am con-for - ta - - - vit se-ras por - ta-rum tu - a -
 se-ras por - ta-rum tu - a - rum, se-ras port-a-rum tu - a - rum,
 vit se-ras por - ta - rum tu - a - rum, be - ne - di-xit, be - ne -
 se - ras por-ta-rum tu - a - rum,

fi - li-is tu - is, bene - di-xit fi - li-is tu - is in te.

te, bene - dixit, benedi - xit fi - li-is tu - is in te. Qui

benedixit, bene - di - xit fi - li-is tu - is in te. Qui po - su-it fi - nes tuos pa -

di-xit fi - li-is tu - is in te. Qui po - su-it fi - nes tu - os pa -

- is in te, benedixit, bene - di-xit fi - li-is tu - is in te. Qui po - su - it fi - nes tu - os pa -

Qui po - su - it fi - nes tu - os pa - cem et ad-i-pe fru -
 po - su - it fi - nes tu - os, tu - os pa - cem et ad-i-pe fru men - ti
 cem et ad-i-pe fru men - ti sa - ti-at te.
 cem, qui po - su - it fi - nes tuos pa - cem et ad-i-pe fru - men - ti sa - ti-at te.
 cem et a-di-pe fru - men - ti sa - ti-at te.

men - ti sa - ti-at te. ve - lo-ci-ter, ve-lo - - -

sa - ti-at te. ve - lo-ci-ter, ve-lo - - -

ve - lo-ci-ter, ve-lo - - -

Qui e - mit - tit e - lo - qui-um su - um ter - rae,

Qui e - mit - tit e - lo - qui-um su - um ter - rae,

- ci-ter, qui e - mit - tit e - lo qui-um su -
 - ci - ter, qui e - mit - tit e - lo - qui-um
 - ci-ter, ve - lo-ci-ter, ve-lo - ci - ter, qui e - mit - tit e -
 ve - lo-ci-ter, ve lo - - - ci - ter,
 ve - lo-ci-ter, ve-lo - - - ci - ter,

um ter - - - rae, cur-rit ser-mo e - ius, ve - lo - ci-ter, ve-

su - - um ter - rae, cur-rit ser-mo e - ius, ve - lo-ci-ter, ve-lo -

8 lo - qui-um su - um ter - rae, ve - lo-ci-ter, ve-lo - - - ci - ter cur-rit ser-mo

8 ve - lo-ci-ter, ve lo - - - - ci - ter

cur-rit se-mo e - ius,

- citer currit sermo e - ius. Qui dat ni - vem sicut la - nam, qui
 - citer currit sermo e - ius. Qui dat ni - vem sicut la - nam, qui
 - citer currit sermo e - ius. ne - bu - lam, ne - bu -
 Qui dat ni - vem sicut la - nam, ne - bu - lam, qui dat ni - vem sicut la -
 Qui dat ni - vem sicut la - nam, ne - bu - lam, qui dat ni - vem sicut la -

dat ni - vem sicut la - nam, ne - bu - lam sic - ut ci - nerem
 dat ni - vem sicut la - nam, sic - ut ci - nerem spar - git,
 lam, qui dat ni - vem sicut la - nam, sic - ut ci - nerem spar -
 nam, ne - bu - lam sic - ut ci - nerem spar - git, sic - ut ci - nerem
 nam, qui dat ni - vem sicut la - nam,

spar - - git, sic-ut ci - nerem spar - - git, sicut ci - nerem spar -
 sic-ut ci - nerem spar - - git, sic-ut ci - ne-rem spar - - git, spar -
 git, sic-ut ci - nerem spar - - git, sic-ut ci - nerem spar -
 spar - - git, ne - bu - lam sic-ut ci - nerem spar - - git.
 ne - bu - lam sic-ut ci - nerem spar - - git.

Mit - tit cristal - lum su - um sic - ut bu - cellas, sic - ut bucel - las:
 Mit - tit cristal - lum su - um sic - ut bucel - las, mit - tit cristal - lum
 Mit - tit cristal - lum suum sic - ut bucel - las, mit - tit cristal - lum,
 Mittit cristallum suum sic - ut bucel - las, mit - tit cristal - lum su - um sic - ut bucel -
 Mittit cristallum suum sic - ut bucel - las:

bit, ante fa - ciem fri - goris e - ius, quis sus - ti - ne - bit? Emitteret verbum

fri - goris e - ius, quis sus - ti - ne - bit? Emitteret ver - bum su - um et

ante fa - ciem fri - goris e - ius, quis sus - ti - ne - bit? Emitteret verbum su - um

ius, quis susti - ne - bit? Emitteret verbum su - um

sus - ti - ne - bit? Emitteret verbum su - um, e - mittet verbum su - um

li-que-fa-ci-et e - a,

su-um et li-que-fa-ci-et e - a, fla-bit spi-ri-tus e - ius, fla-bit

e - a, et li-que-fa-ci-et e - a, fla-bit spi-ri-tus e - ius et flu-ent a -

li-que-fa-ci-et e - a, et li-que-fa-ci-et e - a, fla-bit spi-ri-tus e - ius et flu-ent a -

et li-que-fa-ci-et, et li-que-fa-ci-et e - a, fla-bit spi-ri-tus

- Staff 1: fla - bit spi - ri - tus e - ius et flu - ent a -
- Staff 2: spi - ri - tus e - ius et flu - ent a - quae.
- Staff 3: - quae, fla - bit spi - ri - tus e - ius et flu - ent a -
- Staff 4: - quae, fla - bit spi - ri - tus e - ius et flu - ent a -
- Staff 5: e - ius et flu - ent a - quae.

- quae. Qui an - nun - ti - at ver - bum su - um Ja - cob, iu - sti - ti - as et iu - di - ci - a

Qui an - nun - ti - at ver - bum su - um Ja - cob, iu - sti - ti - as et iu - di - ci - a su - a,

⁸ - quae. Qui an - nun - ti - at ver - bum su - um Ja - cob, iu - sti - ti - as et iu - di - ci - a su - a,

⁸ - quae. iu - sti - ti - as, iu -

iu - sti - ti - as,

su - a Is - ra - el. Non fe-cit ta - li -
 su - a Is - ra - el. Non fe-cit ta - li - ter om - ni na-ti o - ni,
 et iu - di - ci - a su - a Is - ra - el. Non fe-cit ta - li - ter om - ni na-ti o - ni,
 - a Is - ra - el. Non fe-cit ta - li - ter om - ni na-ti -
 - a Is - ra - el. Non fe-cit

ter om - ni nati o - ni, non fecit ta - li - ter om - ni nati - o - ni et iu - di - ci - a su - a non mani - fe - sta - vit

non fecit ta - li - ter om - ni nati - o - ni et iu - di - ci - a su - a non ma

non fecit ta - li - ter, non fecit ta - li - ter om - ni nati - o - ni

o - ni, non fecit ta - li - ter om - ni nati - o - ni - ni

ta - li - ter om - ni nati - o - ni, non fecit ta - li - ter om - ni nati - o - ni

e - is, et iu - di - ci - a su - a non ma -
 ni - fe - sta - vit e - is, et iu - di - ci - a su - a non ma - ni - fe - sta - vit e -
 et iu - di - ci - a su - a non ma - ni - fe - sta - vit e - is, et iu -
 et iu - di - ci - a su - a non ma - ni - fe - sta - vit e -
 et iu - di - ci - a su - a non ma - ni - fe - sta - vit e - is,

ni-fe-sta-vit e - is, et iu-di - ci - a su-a non ma-ni-fe-sta-vit

is, et iu-di - ci - a su-a non ma-ni-fe-sta-vit e -

di - ci - a su-a non ma-ni-fe-sta-vit e - is, non ma-ni - fe -

is, et iu-di - ci - a su-a non ma-ni-fe-sta-vit e - is, et iu-di - ci - a

et iu-di - ci - a su-a non ma-ni-fe-sta-vit e -

e - - - is. Glo - ri - a Pa - tri, glo - ri - a et Fi - li - o, glo - ri - a et Spi - ri -
 - - - is. Glo - ri - a Pa - tri, glo - ri - a et Fi - li - o, glo - ri - a et Spi - ri -
 sta - - vit e - is. Glo - ri - a Pa - tri, glo - ri - a et Fi - li - o, glo - ri - a et Spi - ri -
 su - a non mani - festavit e - is. Glo - ri - a Pa - tri, glo - ri - a et Fi - li - o, glo - ri - a et Spi - ri -
 - - - is. Glo - ri - a Pa - tri, glo - ri - a et Fi - li - o, glo - ri - a et Spi - ri -

tu - i San - cto, sic - - - ut
 tu - i San - cto, sicut e-rat in prin-
 tu - i San - cto, sicut e-rat in prin-ci-pi-o et nunc et semper et in sae - cu-la saecu-lo-rum,
 tu - i San - cto, sicut e-rat in prin-ci - pi - o et nunc et sem - per
 tu - i San - cto sicut e-rat in prin - ci-pi-o et nunc et

e - - rat, sic - - -
 ci - pi - o et nunc et sem - per, sicut e-rat in prin - ci-pi-o et nunc et sem - per,
 a - men, et in sae - cu-la sae-cu-lo-rum, a - men,
 et in sae-cu-la sae-cu-lo-rum, a - men, et in
 sem-per et in sae-cu-la sae-cu-lo-rum, a - men, et in sae-cu-la sae-cu-lo-rum,

ut e - - rat in prin - ci - pi - o et

sic-ut e-rat in prin - ci-pi-o et nunc et sem - per,

et in sae-cu-la sae-cu-lo-rum, a - men, sic-ut e-rat in prin - ci-pi-o et nunc et

sae-cu-la sae-cu-lo-rum, a - - men, et in sae-cu-la sae-cu-lo-rum, a - men,

a - men;

Sic-ut e-rat in prin-

nunc et sem - per et in
sicut e-rat in prin - ci-pi-o et nunc et sem - per et in sae - cu-la sae - cu - lorum,
 sem - per, *sicut e-rat in prin - ci-pi-o et nunc et sem-per, nunc et sem -*
sicut e-rat in prin - ci-pi-o et nunc et sem - per
 ci-pi-o et nunc et sem - per et in

sae - cu-la sae - cu - lo - rum, a - men, sae - cu-lo-rum, a - men.
 amen, et in sae-cu-la saecu-lorum, a - men, sae - cu-lo-rum, a - men.
 8 per et in sae-cu-la sae - cu - lo - rum, a - men, sae - cu-lo-rum, a - men.
 8 et in sae-cu-la saecu-lorum, a - men, sae - cu-lo-rum, a - men.
 sae - cu-la saecu-lorum, a - men, sae - cu-lo-rum, a - men.